Start of Kreuznach; Jewish Community Collection

AR 4621

Sys #: 000196649

LEO BAECK INSTITUTE
Center for Jewish History
15 West 16th Street
New York, NY 10011

Phone: (212) 744-6400
Fax: (212) 988-1305
Email: lbaeck@lbi.cjh.org
URL: http://www.lbi.org

AR 4621 VI Kreuznach, Jewish Community Collection, 1728-1977 K

1507.240 (loc. V2/4)

Gemeinde Kreuznach AR-A.1457

1. Liste der Schutzjuden in Bad Kreuznach 4621
   1728, 1740, 1766 und 1778 Photokopie
   v urkundl. Handschr 12p (p.3 und p.5 identisch)
   zusammengestellt von Pfarrer i.R. Guenther Nierenz,
   Kreuznach
2. Brief Pfarrer i.R. Guenther Nierenz, Arbeitsgruppe
   Familienforschung im Verein fuer Heimatkunde fuer
   Stadt u. Kreis Bad Kreuznach an Herrn H. Rothschild
   in Amsterdam Kreuznach 3.2.1977 Photokopie v
   Masch.Schr 1p betr. Vorfahren von Johanna Stern

1.Name 2.Kreuznach 3.Stern,Johanna

35)

19 Mosse Cudrbsheim - - - - 30 : — — —

20 Jonan Levi - - - - - 30 : — — —

Specification Derer Juden in den Statt Lauenburg Juccessionalabgaben 1728.

Des Herrschaftl. Schutzgeld der Jüdischen Gestalt haben.

pag. 35

Lau: len.

1. Joligmann Lord - - - - - 30: — : —
2. Mosel Jänsingen - - - - - 30: — : —
3. Mosse Cudsheim - - - - - 30: — : —
4. Anspel Joligmann - - - - - 30: — : —
5. Levi Maas - - - - - - - 30: — : —
6. Jacobi - - - - - - - - 30: — : —
7. Mändel Cosel - - - - - - 30: — : —
8. Nathan Jonasoillon - - - - 30: — : —
9. Jokell - - - - - - - - 30: — : —
10. Salomon Landau - - - - - 30. — : —
11. Mosse Levi - - - - - - 30: — : —
12. Mosse Meyer - - - - - 30: — : —
13. Mändel Jacobi - - - - 30. — : —
14. Major Jonasson - - - - - 30: — : —
15. Mosse Jacobsohn - - - 30: — : —
16. Mosse Fabian - - - - - 30: — : —
17. Manges Josephsohn - - - 30: — : —
18. Salomon Levi - - - - 30: — : —

p. 36

			fl.	kr.
21	Jochen ist im 3ten Stall: Wagdagen	22:	30:	—
	dessen Lin. I Von 2ten Stall: aufzalbaren			
22	Joseph: Niclas ½ und Von 2ten Stall gan.	22:	30:	—
23	Boris Mayon ist im 2ten Stall gestorb	22:	30:	—
	dessen nächst Zibovis Von 1ten Stall	3:	45:	—
24	Jacob Wag Nikl Fult im 2ten Stall: Von fünf nächsten Fall	7:	30:	—
	Vogler Nikl Fall für Jacob	1:	5:	—
25	Balthas Barthl Fall für Jacob	1:	5:	—
26	Balthas Ludwig Fall für Jacob	1:	5:	—
27	Simon Fabri sein Fall für Jacob	1:	5:	—
	[illegible]			
	Summa alles für Pfandgelt auf den Platz für Jacob	138	45	—
	Von dal Jahr 1728 fl.			
		738	45	—

(1728)

Abgeschrieben Lucas Hafner 1820

Specification

Thomas Ruth Erbmasser Zinsgut, worauf ihm
Zins gehet jährlich Martini, und Zinsen
nur 3 jährig, halb Zins jedes Jahr, und Zinsen
von 3 jährig Betrag — £ — s — d —

Joseph Freiermuth für sein Hofbrief	30	— — —
Jacob Moog der Aeltere auf Hofbrief	30	— — —
Salamon Landolt Kupferschmid auf Hofbrief	30	— — —
Hansli Furer der Aeltere auf Hofbrief	30	— — —
Hansjerg Furi der Aeltere auf Hofbrief	30	— — —
Hansjerg Moog der Aeltere auf Hofbrief	30	— — —
Jacob Glauser der Aeltere auf Hofbrief	30	— — —
Hansli Furi der Aeltere auf Hofbrief	30	— — —
Hansjerg Furi der Aeltere auf Hofbrief	30	— — —
Israel Altorfer der Aeltere auf Hofbrief	30	— — —
Jacob Forrer Zimmermann der Aeltere auf Hofbrief	30	— — —
Abraham Hauptmann der Aeltere auf Hofbrief	30	— — —
Jacob Fabian der Aeltere auf Hofbrief	30	— — —
Heini Furi der Aeltere auf Hofbrief	30	— — —
Abraham Ochsner der Aeltere auf Hofbrief	30	— — —
Joseph Landolt auf Hofbrief	30	— — —
Hansli Heini der Aeltere auf Hofbrief	30	— — —
Hansjerg Hopphardt der Aeltere auf Hofbrief	30	— — —

p. 60

Jacob Lenod der gleichen mit Hutzbirg . . 30 . -
Georg Ditz der gleichen mit Hutzbirg . 30 . -
Daniel Hebelingmann der gleichen mit Hutzberg 30 . -
Isaac Hebelingmann der gleichen mit Hutzberg 30 . -
Johann Ludwig der gleichen Hutzbirg . 15 . -
Andreas Lenod der gleichen Hutzbirg . 15 . -
Johann Jacob Ditz der gleichen Hutzbirg . 15 . -
Andreas Lenod der gleichen Hutzbirg . 15 . -
Johann Christoph Lenod der gleichen Hutzbirg . 15 . -
Johann Friedrich Lenod der gleichen Hutzbirg . 15 . -
Johann Caspar Lenod der gleichen Hutzbirg . 15 . -
Johann Ludwig Lenod der gleichen Hutzbirg . 15 . -
Johann Georg Lenod der gleichen Hutzbirg . 15 . -
Johann Jacob

Specification

(p. 61

Einen Theil Hausrath anbei specificirt, welch ich
Gantz gehorsamst bitte mir zu remittiren, und Ihro
Excellenz Gnade zu geben, und Ihro
Excellenz Gnade zu geben.

1	Tisch	30 —
1	Bett Lade	30 —
1	Alamon Laden	30 —
	Kessel Feuer	30 —
	Leuchter	30 —
	Kuh Leder	30 —
	Kleine Bettlade	30 —
	Israel Altarff	30 —
	Ein Laubsäge	30 —
	Abraham Reinhardt	30 —
	Jacob Lebis	30 —
	Elias Ehi	30 —
1	Abraham Lutz	30 —
1	Angel Laudenschlager	30 —
	Jacob Elias	30 —
	Jacob Bopparth	30 —

p. 62) Auszug aus Hahn,
Kuoy ... 1749 (od. 40)?

Hr. Jacob Hoffheins Gerichtsschr. 30 - -
Hr. Heinr. Hoffheins Gerichtsschr. 30 - -
Claus Heligmann Hoffheins Gerichtsschr. 30 - -
Thad Heligmann Hoffheins Gerichtsschr. 30 - -
Eigenmann Henry — — — 30
Lois Haas . . . . . 15 - -
Friedrich Mertz Hoffheins Gerichtsschr. - 15 - -
Hr. Hein. Friedr. Mertz Hoffheins Gerichtsschr. 15
Andreas Reichert Hoffheins Gerichtsschr. - 15 - -
Andreas Faudree Hoffheins Gerichtsschr. - 15 - -

Thad Hoffheins als Vormund der Kinder des
Abrah. Hoffheins auf Hoffheins Gericht 30 - -
Daniel Hoffheins auf Hoffheins Gericht 30 - -
Daniel Hoffheins auf Hoffheins Gericht Anno 1713
Hoffheins Gericht
Adam Mertz Hoffheins Gericht
Hans Jacob Hoffheins Gericht
Jacob abgetheilt Hoffheins Gericht
als Vormund der Hoffheins Erben
Hoffheins Gericht, Erben Hoffheins
Hoffheins Gericht und abgestorbene Hoffheins

Fr. i. K. Nierenz, 6550 Bad Kreuznach
Goethestrasse 5

126

-8-

Declaration (p. 93

Declaration in der Ehe Arnold Stein
Gerichtsassessor Hofmann des Friedensgerichts des Kreises
mit Gräflich Stolberg Stolbergischen Assessor

Abraham Meinsheimer
Jakob Mayer
Moses Mayer Jakob
Liebmann
Hirschfinger
Julius Meyer
Isaac Meyer
Salomon Meyer

-7-

(p. 63

Isaac Hoog
Salomon Landau

Mendel Levi
Löw Hoog
Mayer Levi
Moyses Mayer Levi

Ifr. i. K. Nierenz, 6550 Bad Kreuznach
Goethestrasse 5

126

-8-

Deklaration (p. 93

Declaration in der Sache Arnold Stahl
gegen Mosmus Jacob wegen Herausgabe
mit Gnädiger Hilfe Eidesstattlich abgegeben

Abraham Meinsheimer
Jakob Mojsladt
Moses Mayer Jakob
Joseph Frisch
Isidor Lyon
Frisch Jacob
Arthur Landau
Paul Stadt
Haijum Juda
Liebman Hoog
Isaac Hoog
Salomon Landau
Mendel Lyon
Löw Hoog
Mayer Levi
Mayer Mayer Levi

Ffm. 1. K. Nierenz, 6550 Bad Kreuznach
Goethestrasse 5

L 2

94

*) Amtsblatt

94

Morgen Salomon Ulmann
Salomon Mayer Günsburg
Hayum Mayer Günsburg Wittib
Mayer Hirsch Medecinä doctor Falk
von Ihro Hoch Fürstl. Gn. Hessen gnädigster
Herrschaft de ao: 1754
David Seligmann
Jacob Aron Isac
Hayum Isaac
Elias Levi
Mos. Elias Cirkel Gadem
Hirsch Nathan Wittib welche sich hier
Hajum Salomon Löw Mayer Heim
Mendel Caleb Wittib welche mit
gnädigster Herrschaft Hessen
Moseh. Tobias welcher mit gnädigster
Herrschaft Hessen und Ihrem Heim
in Bad
Abeles Bopert Wittib Sara
Isaac Hirsch Heim

Folgen die Namen der Juden mit ihrem Heft
Leisten Nr. [illegible]

*

Fr. i. K. Nierenz, 6550 Bad Kreuznach
Goethestrasse 5

-12- 126

-11-

Specification p 185

[illegible] [illegible] [illegible]
[illegible] [illegible] [illegible]
[illegible] [illegible] [illegible]

[illegible] [illegible] [illegible]
[illegible] [illegible]

Rabbiner Moses David Strauß
Moses de Rieben Vorsteher und Inspector
Abraham David de Lieb Hospital
Vorsteher und Inspector
Christian Zibeller 1766.

Salomon Landau
Vorsteher Kirchspiel
Meisenheim

Hermann Levi	"	5. — "
Callmann Levi	"	5. — "
Levi Meyer Levi	"	5. — "
		44. — "

Ifr. i. K. Nierenz, 6550 Bad Kreuznach
Goethestrasse 5

126

Specification

Einer Hochedlen Hochweisen Hochlöblichen Gerichts
der Stadt Creutznach mit Bezug auf Ihre gnädigen
Verfügung vom 20ten Juny 1778. zu Einsammlung Beyträgen
für das Jahr 1778. zu Einquartirung stehende
Militair Officiers.

1778.

Joseph Leist			4 " —
Isaac Leist			4 " —
Abel Leist			4 " —
Isaac Hoos			4 " —
Daniel Isaac			4 " —
Moses Levi			4 " —
Seligmann David			4 " —
Levi Levi			4 " —
Isaac Levi der jüngere			4 " —
Calmann Levi			4 " —
Levi Meyer			4 " —
			44 " —

Fr. J. K. Nierenz, 6550 Bad Kreuznach
Goethestrasse 5

126

186

Claude Cassel " " " "

Hugues Adolf Hildebrandt " " "

Friedel Jeuff " " " "

Seite 56.

Im Jahr 1778. am Sonntag nach Ostern

[illegible] Pfarrer [illegible]

[illegible] Pfarrer [illegible]

[illegible] Pfarrer [illegible]

Jean Jacques Clerc Pfarrer

Jean Pitho Pfarrer

Nicolaus Hermann Pfarrer

Philipp Conrad Pfarrer

Georg Engel

Johann Adolf Baumbach

Arbeitsgruppe Familienforschung
Verein für Heimatkunde für
Stadt u. Kreis Bad Kreuznach e.V.

Pfr. i. R. Nierenz, 6550 Bad Kreuznach
Goethestrasse 5

Arbeitsgruppe Familienforschung
im Verein für Heimatkunde für
Stadt u. Kreis Bad Kreuznach e. V.

Pfr.i.R.N i e r e n z
6550 Bad Kreuznach
Goethestraße 5

den 3.Februar 1977, Tgb. 12/77

Herrn
H. R o t h s c h i l d,
11. Wouwermanstr.
p-o-box 5311
A m s t e r d a m

Betr. Ahnenforschung Stern
Bez. Ihr Schreiben vom 15.I.1977 an das Einwohnermeldeamt

Sehr geehrter Herr Rothschild!

Ihre Anfrage ist von dem Einwohnermeldeamt an das Stadtarchiv weitergegeben worden, das Stadtarchiv gab es weiter an das Standesamt und von dort kam Ihre Anfrage an mich, weil wir hier die Ahnenforschung konzentriert haben. Nach diesen Umwe= gen sollte man hoffen, daß nun auch Ergebnisse zu [illegible] wären. Aber leider ist auch mein Forschungsergebnis nur gering. Soweit ich die Vorfahren der Johanna S t e r n habe ermitteln können, habe ich sie auf der beiliegenden Liste zusammengestellt. Hier ist das Standesamt 1798 eingeführt, davor sind sonst im allgemeinen die Kirchenbücher der christ= lichen Konfessionen die familienkundlichen Quellen. Andere Melderegister gibt es nicht. Als Ersatz habe ich für Sie Photokopien von den Schutzbrieflisten aus den Jahren 1728, 1740 (2 mal), 1766 und 1778 angefertigt. In diesen kommen einige Namen der Vorfahren Stern vor. Danach scheint die Linie Feist auch aus Simmern zu kommen. Simmern ist eine benachbarte Kreisstadt. Der Name Stern erscheint erst um 1800 vorher hieß die Familie Alsenz, wohl nach dem Ort Alsenz, süd= lich von Kreuznach.
Wenn ich auch das Quellenmaterial erschöpfend bearbeitet habe, könnte es sein, daß Sie doch noch irgendwelche Fragen haben. Dazu stehe ich Ihnen gern zur Verfügung. Für die vier Stunden Such- und Schreibarbeit bitte ich mir 20,-- DM zu überweisen.

Mit freundlichen Grüßen,

Geschrieben von Anna Hippmann (Tochter) Stern
Bruder Henri

לשניהון ויתפרקון דישתדבר כל עלמא
ומכל מרעין בישין מרן דבשמיא הוא
בסעדהון כל זמן ועידן ונאמר אמן

קדיש

פורקן מן שמיא
חנא וחסדא ורחמי
וחיי אריכי ומזוני רויחי וסיעתא
דשמיא ובריות גופא ונהורא מעלייא
ופרנסא ובוסמי אורייתא
ולא יהקר יסוא הדין וברביא
ויהא טפלא ונסיא מלבא דעלמא
ופלשחיכון וסגיריכון

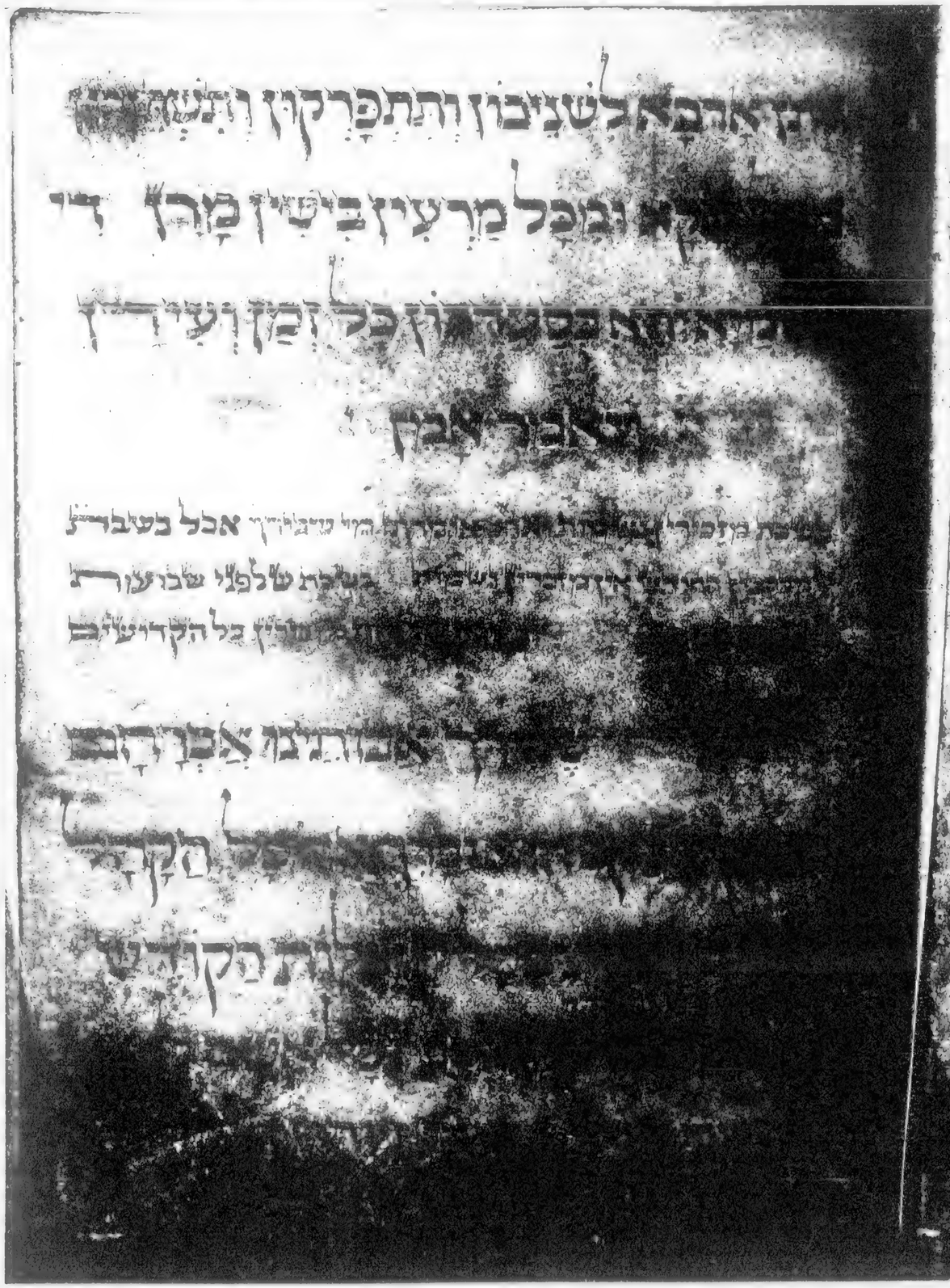

שֶׁבָּאִים בְּתוֹכָם לְהִתְפַּלֵּל וּמִי שֶׁנִּזְדַּמְּנוּ
נֵר לְהָאִיר וְיַיִן לְקִדּוּשׁ וְלַהַבְדָּלָה וּפַת
לְאוֹרְחִים וּצְדָקָה לָעֲנִיִּים וְכָל מִי
שֶׁעוֹסְקִים בְּצָרְכֵי צִבּוּרָם בֶּאֱמוּנָה וכו׳
שיקבל עליו מהתענות שלשי וחמישי שני לכמי עיי״צ

הַקָּבָה יְשַׁלֵּם שְׂכָרָם וְיַסִּיר מֵהֶם
מַחֲלָה וְיִרְפָּא לְכָל גּוּפָם וְיִסְלַח לְכָל
עֲוֹנָם וְיִשְׁלַח בְּרָכָה וְהַצְלָחָה בְּמַעֲשֵׂה
יְדֵיהֶם בגמ׳ ד׳ אחיהם ; וְיזכיהם לעלות לרגל
וְיִשְׂרָאֵל אֲחֵיהֶם וְנֹאמַר אָמֵן׃

בני
תעשה נסים לאבתינו ואל
אותם מעבדות לחירות הוא
יצאל אותנו בקרוב ויקבץ
נדחינו מארבע כנפות הארץ
חברים כל ישראל ונאמר אמן

לְחַיִּים וּלְשָׁלוֹם לְשָׂשׂוֹן
וּלְשִׂמְחָה · לִישׁוּעָה ·
וְלִנְחָמָה עַל יִזְרְעֵאל כָּל יִשְׂרָאֵל

וְנֹאמַר אָמֵן אַשְׁרֵי

יוֹשְׁבֵי בֵיתֶךָ עוֹד יְהַלְלוּךָ סֶלָה

אב הָרַחֲמִים שׁוֹכֵן מְרוֹמִים
בְּרַחֲמָיו הָעֲצוּמִים הוּא
יִפְקוֹד בְּרַחֲמִים חֲסִידִים וַאֲנָשִׁים
וְיִשָּׁרִים קְהִלוֹת הַקֹּדֶשׁ שֶׁמָּסְרוּ
נַפְשָׁם עַל קְדוּשַׁת הַשֵּׁם
וְהַנֶּעֱרָמִים בְּחַיֵּיהֶם וּבְמוֹתָם לֹא נִפְרָדוּ

עֲרָיוֹת קַלּוּ וּמְאֵרוֹת גָּבְרוּ לַעֲשׂוֹת
נָם וְחֶפֶץ בָּרָם : זִכְרָם אֲהוּבָיו
נָם שָׁאַר צַדִּיק יְעוֹלָם וְיִנָּקוֹם
דַּם עֲבָדֶיךָ
יִךָ כַּכָּתוּב בְּתוֹרַת מֹשֶׁה אִישׁ
מְאֻיָּים נַעֲמוֹבִידָם עֲבָדֶיךָ
וּבְפִי אֲדֹמָתוֹ
הַבְּאִים בְּתוֹךְ
הַיְרֵךְ שׁוֹכֵן
שֶׁנֶּאֱמַר
וְאוֹרֵעַ

וְאוֹמַר כִּי דוֹרֵשׁ דָּמִים אוֹתָם וְכָרוֹלֹא
שָׁכַח צַעֲקַת עֲנָוִים וְאוֹמַר יָדִין בַּגּוֹיִם
מַלֵּא גְוִיּוֹת מָחַץ רֹאשׁ עַל אֶרֶץ רַבָּה
מִנַּחַל בַּדֶּרֶךְ יִשְׁתֶּה עַל כֵּן יָרִים רֹאשׁ

יְהַלְלוּ אֶת שֵׁם יְיָ כִּי נִשְׂגָּב שְׁמוֹ לְבַדּוֹ

בְּרֹאשׁ הַשָּׁנָה לִפְנֵי הַחַזָּן

תְּקִיעָה שְׁבָרִים תְּרוּעָה תְּקִיעָה
תְּקִיעָה שְׁבָרִים תְּרוּעָה תְּקִיעָה
תְּקִיעָה שְׁבָרִים תְּרוּעָה תְּקִיעָה
שׁ
תְּקִיעָה שְׁבָרִים תְּקִיעָה
תְּקִיעָה שְׁבָרִים תְּקִיעָה
תְּקִיעָה שְׁבָרִים תְּקִיעָה
שׁ

תְּרוּעָה תְּקִיעָה
תְּרוּעָה תְּקִיעָה גְּדוֹלָה
תְּרוּעָה בְּאוֹר
אַשְׁרֵי וְכוּ

תְּרוּעָה לַמְּלָכִים
שָׂלָה לַנְּסִיכִים
עוֹלָמִים הַפּוֹצֵרָה
הַנּוֹתֵן בָּם
הוּא וּבָרוּךְ
וְיַעֲנוּהוּ

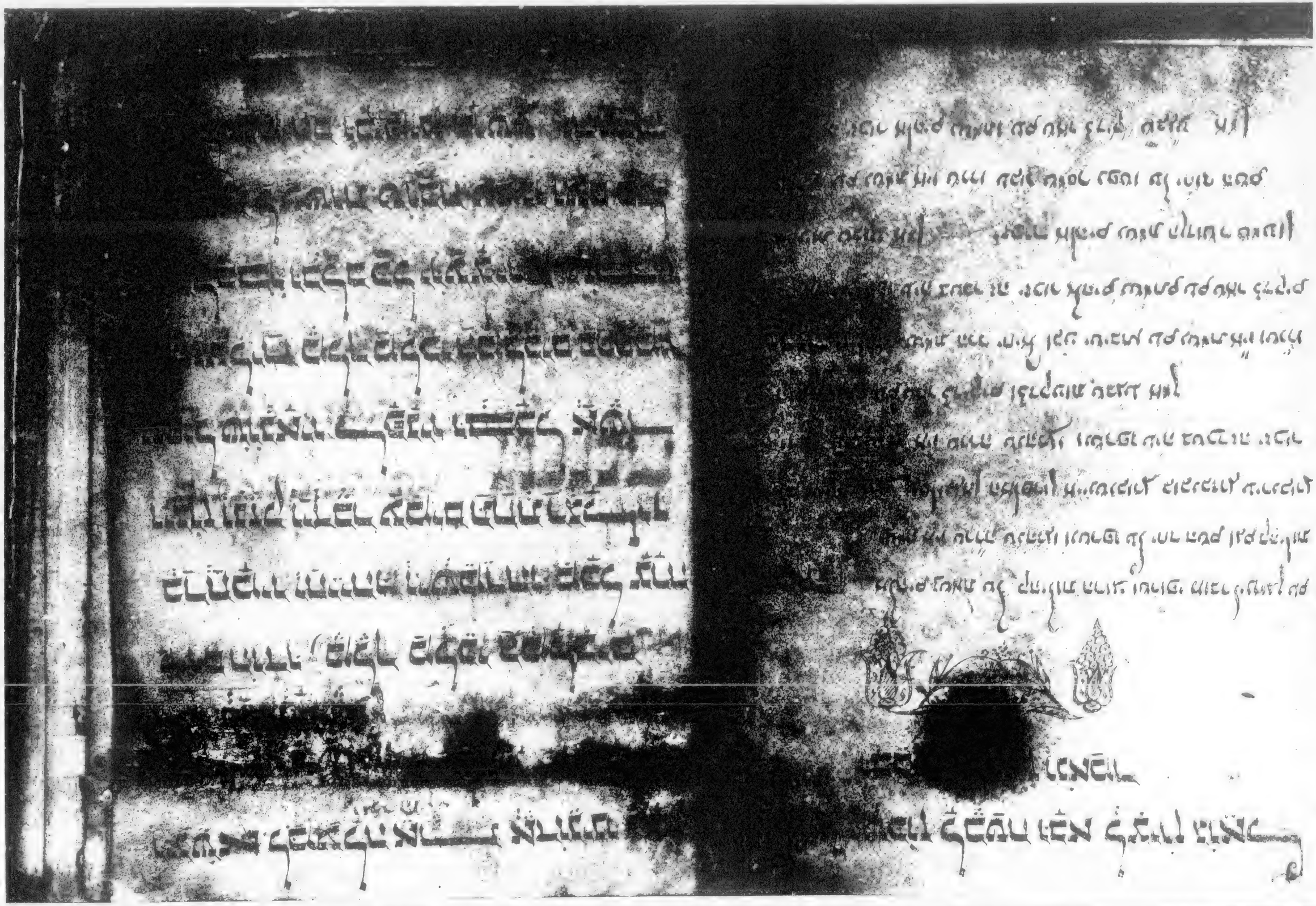

ماهنامه کهکشان

سال سوم شماره ۷ مهر ۱۳۴۱

ستاره‌های دنباله‌دار

ستاره‌های دنباله‌دار اجرام آسمانی هستند که هنگام نزدیک شدن به خورشید دنباله‌ای درخشان از خود به جا می‌گذارند. این دنباله همیشه در خلاف جهت حرکت ستاره قرار دارد. دانشمندان تعداد زیادی ستاره‌ی دنباله‌دار را رصد کرده‌اند.

ستاره‌ی دنباله‌دار معروف هالی هر ۷۶ سال یک بار به نزدیکی خورشید می‌آید. آخرین بار در سال ۱۹۱۰ میلادی دیده شد و قرار است در سال ۲۰۸۶ دوباره ظاهر شود. اگر همه‌ی ستاره‌شناسان جهان در آن سال منتظر باشند، شاید بتوانند آن را ببینند.

ستاره‌ی دنباله‌دار هیل‌باپ در سال ۱۹۹۷ دیده شد و چنان روشن بود که حتی در شهرهای پرنور هم به‌خوبی دیده می‌شد. دنباله‌ی این ستاره بیش از ۱۰ درجه طول داشت. بسیاری از مردم برای تماشای آن شب‌ها بیدار ماندند.

ستاره‌ی دنباله‌دار هیل‌باپ در سال ۱۹۹۷ دیده شد و چنان روشن بود که حتی در شهرهای پرنور هم به‌خوبی دیده می‌شد. دنباله‌ی این ستاره بیش از ۱۰ درجه طول داشت. بسیاری از مردم برای تماشای آن شب‌ها بیدار ماندند.

ستاره‌ی دنباله‌دار معروف هالی هر ۷۶ سال یک بار به نزدیکی خورشید می‌آید. آخرین بار در سال ۱۹۱۰ میلادی دیده شد و قرار است در سال ۲۰۸۶ دوباره ظاهر شود. اگر همه‌ی ستاره‌شناسان جهان در آن سال منتظر باشند، شاید بتوانند آن را ببینند.

ستاره‌های دنباله‌دار

ستاره‌های دنباله‌دار اجرام آسمانی هستند که هنگام نزدیک شدن به خورشید دنباله‌ای درخشان از خود به جا می‌گذارند. این دنباله همیشه در خلاف جهت حرکت ستاره قرار دارد. دانشمندان تعداد زیادی ستاره‌ی دنباله‌دار را رصد کرده‌اند.

יזכור אלהים נשמת היקרה מורת
זילבערלין בתר מרדכי עב איו
עשירו עבור שהניחה זהוב להקדש ובשכר זה
תנצבה נשמתה עשיצו שבגן עדן אמן

יזכור אלהים נשמת היקר הפרנס כמר אשר
בר אברהם עב איו שירו עבור
שהשריח והשתדל בעד הקהילה והניח
אשתו להקדש זהוב עבורו ובשכר זה תנצבה

עשיצו שבגעא

יזכור אלהים נשמת היקר כמר שוביה בר אהי
שירא עב איו שירו עבור שהניח אשתו
עבורו להקדש זהוב וגם השכים והעריב כמ"ש
הכנסת ובשכר זה תנצבה עשיצו שבגע"א

יזכור אנ נשמת היקר כמר יואלבר רחובן
עב איו שירו עבור שהניחה אשתו

שבגע"א

יזכור נשמתם עשיצו היקרה מורת הישלין בזן ר"
איזין עב איוך שירו רבקה רחל לאה עבורו
שהניחו בעלה עבורו זהב להקדש ובשכר זה
תהלה נשמתה עשיצו היקרה הנ"ל נשמתם עשיצו שבגע"א

יזכור אנ היקנה היקרה מורת הלאון מורי יעקב
עב איך שירך יצחקי עשיצו שבגעדן בצד זהב להקדש עבורו
ובשכר זאת תנצבה עשיצו שבגעדן אמן

יזכור אנ היקר המרנס בפוריאיר בר גמחלי עב
אברהם יצחק ויעקב שירו עבור שהשריח והשת
דב בעד הקהלה ופתח פתוחה לרווחה והשכים
והעריב לבה והולך בכל מילי הישר וגם נדיבן

אשתו עבורו שני זיווגים בשכר זה תהא תנינה
עשיו שבגעא
זכור אנ היקר בימי בילאבת דוד ענאין
שרה רבקה רחל ולאה עבור שהניח יורשה זהב
להקדש ובשכר זה תנשבה עטיני שבגעא
זכור אנ היקר הנקר יהודא בן החברר ישכר
עב איז שררו עבור שהניח אשתו עבורו זהב
להקדש ובשכר זה תנצבה עם שאר יצו
שבגן עדן אמן
זכור אנ היקר כמר יהורא ליוא בן החסיד
ר נפתלי הירץ מהילברשים עם נשמת אי
שרה רבקה רחל ולאה עבור שיסייע לקנות
בה מכיסו עם השכים והעריב לבה ופתרגו
פתוחה לאורחים וגם נתן יורשיו עבורו זהב
להקדש בשכר זה תנצבה עם שאר צדיקים
וצדקניות שבגן עדן אמן

זכור
אנ היקר כמר משה בר שלמעהן כהן עם נשמות
אבריהם יצחק ויעקב שרדו עבור שהניח אשתו
בעבורו זהב להקדש בשכר זה תנצבה עטיני
שבגע אמן
זכור
אנ היקר והחסידה מרת גיטל בת ר קלונימוס
כי עם אבריהם יצחק ויעקב שרה רבקה רחל
ולאה עבור שהניחה בירה כסף בעבורה כן יע
עשו זהב להקדש בשכר זה תנצבה עטיני

יזכור

אתה הקדשת מרחץ שארלה בת ר׳ דוד ע״נ אבותיהם
יצחק ויעקב שרה. עבור שהניח ירושיה עבורה
זהב להקדש ובשכר זאת תנצבה עם שאר
צדי שבגעאמן

יזכור אתה הזקר כמר וויבש אורי שרגא בר
יעקב בעלזה הנגל ע״נ אביו שרדו עבור שהניח
ירושיה זהב להקדש ובשכר זה תנצבה עש
צדי שבגע אמן יזכור

אתה הזקר הפרנס כמר דוד בר יחיאל ע״נ אחיו
שרדו עבור שהטרוח ויתן ביתו לעע לבתי
התפלה וגם נתן אשתו עבורו זהב להקדש
בשכר זה תהא נצבה עש יצו שבגע אמן

יזכור אתה הזקר כמר אלי צדוק הוסמן
תמוז שם נשבעון נאדר שרדו עבור שהניח

וגם נתן אשתו זהב להקדש עבורו בשכר זה
תהא נשמתו צבה עש יצו שבגעדן אמן

יזכור אתה הזקרה מרת מן בנדלי בתת
הרר ישבשכר אשת זוסמן הנגל ע״נ אבותיהם
שרדו עבור שהטרוחה וזבוגדה
בנרות מצויה גם נתן ירושיה זהב להקדש
בשכר זה תנצבה עש יצו שבגן עדן אמן

יזכור אתה הזקרה מרת ווטכן בתת
מן לכבד עמהם ע״נ אחד שרדו עבור שהנה
שיה כמר אלף שש עבורה חצי רש להקדש
ובשכר זאת תנצבה עש יצו שבגע אמן

וחשוחדל בעד המזינה וגם נתן אשתו זוהב
להקדיש בשכר זה תנצבה עם שבגע אמן

23 יזכור אנ היקרה וחסידה מורת רעכלין
בת מ׳ אלי עב אוי שרירו עבור עד הנחו בניהזהב
להקדיש ובשכר זאת תנינבה עשתו שבזעא

24 יזכור אנ היקרה מרת רעכלין בתר אמריב
ומתיל מנארשטאט עב אוי שרירו עבור ש
שיזנוחה ורשיוז זהב להקדיש ובשכר זאת
תנינבה עשיצו שבגע אמן

25 יזכור אנ היקר כמר צדקיהו נתן בן אחבר
ר מישה יוסף עב אוי שרירו עבור שזנוי
ורשיוז זהב להקדיש בשכר זאת תנינבה עשו
יצו שבגעדן אמן

26 יזכור אנ היקרה מרת גיטכן בתר יעק

אור שרירו עבור שהניח בעלה זהב להקדש וכשפדו
זה תהא נשמתה צבה עשיר שבגע אמן

יזכור אנ היקר והזקן כמר משה בר יצחק
הכהן עם אריו שרירו עבור שהניח בנו זהב להקדש
בשביל זה תהא נשמתו צרורה בצרור החיים ועשה
עדיקים וצדקניות שבגעדן אמן

יזכור אנ היקר והפרנס כמר יהודה בריה ב
הלל עדוך הכהן עם אריו שרירו עבור שהעשיר
והעמיד בעדה הקהילה והיה עושה צדקות
שדים רבים וגם הבית הכנסת הזה בחור ב
וגם נתנדב אשתו עבורו וזהב להקדש עבור
עבורה נשמתה צרורה עדן אמן

יזכור אלהים נשמות כמורי יצחק ומהורר
מהורר יעקב בן מהורר מרדכי

יזכור אנ היקרה והישרה במצות
היתה נזהרה מרת הענדלין בת
כמר משה זל עם אריו שרירו עבור שנתן
בעלה האלוף כמ אברהם א זהוב להקדש
עבורה בשכר זאת תהא נשמתה צרורה
בצרור החיים עש צו שבגן עדן אמן

42 יזכור אנ היקרה והישרה בפיצות יץ תמיד
היתה מאוד נחמדה מרת בילה בת אלי/
אתרוגים טרעגר עבור שבעלה כמר הירץ
באזנים נתן עבורה א זהוב להקדש בשכר
זה יאנ עם שאר יג ויצדקניות שבגן עדן אמן
נפטר בלו ד ונקבר ביום ה בסיון לפק תאט ופק

43 יזכור אנ היקר והזקן כמר ישי בר יקר
ממזנהיים אנ איו שררו עבור שהניחת
בגו א זהב להקדש בשכר זה תהא נשמתו צרורה
בצרור החיים עשצ וצדקניות שבגן עדן אמן
נפטר בלו ה ונקבר ביום ו בסיון שעת תאט ופק

44 יזכור אנ היקרה והישרה בפיצות יץ תמיד
כמאוד נחמדה מרת בילה בת ר זעליגמן
פנחס מליינגן עבור שהניחה בניה א זהוב להקדש
בשכר זה תהא נשמתה צרורה בצרור החיים עם
שאר צדיקים וצדקניות שבגן עדן אמן
נפטר [illegible]

45 יזכור אלהים נשמת היקר [illegible]
בהרר שמעון עניאן שרוי [illegible]
אשתו עבורו א זהוב להקדש בשכר זה תהא
נשמתו צרורו בצרור החיים עשצ וצדקניות
שבגן עדן אמן
נפטר בלו [illegible]
[illegible]

46 יזכור אנ היקר כמר מיכל יחואל בר יעקב טירקים
ענ איו שררו שבור שהניח יורשיו א
זהוב להקדש בשכר זה תהא נשמתו צרורו
בצרור החיים עשצ וצרקניות שבגן עדן
אמן
נפטר בלו ד ונקבר ביום ה בן שיו [illegible]
[illegible]

גגענדילן בת הקדוש רבי רפאל פרנק זל
אשת האלוף כהרר מיכל יץ מואל הוזין
עבור שבעלה נתן עבורה א זהוב להקדש
בשכר זה תהא נשמתה צרורה בצרור
החיים עם שאר צדיקנשים עאמן

נפטרה ליל כג חשון ונקברת למחרתן יום ה תגה לפק

יזכור אנ היקרה והישרה במצות
תמיד
צדקה וגמילות
בתדירא מרת
זל עבור
להקדש
עם
נשמ

יזכור אנ היקרה כמר יעקב בר נתן האר ווילר
עם נשמות אי"ו ש"ררו עבור שהניח יורשיו
א זהוב להקדש בשכר זה תהא נשמתו צרור
בצרור החיים עש"ץ וצדקניות שבגן עדן אמן

נפטר ביום ג ח אדר ונקבר ביום
ד ט אדר תו לפק

יזכור אנ היקר כמר אברהם בר נתן האר ווילר
עם אי"ו ש"ררו עבור שהניח בניו להקדש בשכר
זה יאנ עם שאר צ וצדקניות שבגן עדן אמן

נפטר ביום ה יה ניסן ונקבר למחרתו
ביום ו אלף ב עש"ק תו לפק

יזכור אנ היקרה והישרה במצותיה תמיד
ביאוד נזהרה צדקה וגמילות חסד
עשתה לעניים ולעשירים בתדירא מרת

נחמן

יזכור אנ היקר והקדוש היד בחור דוד נחום בר
ברוך הכהן ענ אין שררן עבור שהניח
ירושי חצי רע להקדש בשכר זה תהא נשמתו
צרורה בצרור החיים עם שאר צדיקים
וצדקניות שבגנ אמן

יזכור אנ היקר כבוד יהודה זצ"ל בר
הור בושה יצחק סגל זנ אין
שרון עבור שהניח יורשין א זהוב להקדש
בשכר זה תהא נשמותו צרורה בצרור
החיים עם טייר צדיקים וצדקניו
ישבוע אמן

יזכור אלהים נשמת הקדוש כמר אפרים גומפיל בר נפתלי הירץ זל עם
נשמת אין שררן עבור שתשכים והעריב לבית הכנסת
והניחה אשתו אחד זהוב לצדקה עבורו בשכר זנ תהא נשמתו
צרורה בצרור החיים עם שאר צדיקים וצדקניות שבגן עדן אמן

יזכור אנ היקר כמר מנוח טוביה בר
משה ענ אין שררו עבור שאשתו
הניח עבורו א זהוב להקדש בשכר
זה תהא נשמתו צרורה בצרור החיים
עם שאר צדיקים וצדקניות שבגנ
אמן

יזכור אנ היקר כמר [illegible]
בר יוסף [illegible]
עבור שהניח אשתו [illegible] א זהוב
להקדש בשכר זה [illegible] נשמותו
צרורה בצרור החיים עם שאר
צדיקים וצדקניות שבגנ אמן

61 יזכור אנ היקר והנעלה כמר משד
זוסמן אי"עזר בר יהודה ברוך הכהן זלכיל
הוא היה איש ישר משאו ומתנו היה ביושר
ליבורו היה בנחת עם הבריות באמת וישר
מלחמו נתן לרש ולעושר הבריות נהנה ממנו
כשעלה בשלש רגלים לדוכן במוסף וביוצר
בכן נשמתו תצבה עם שיני שבגן עדן ההא
מקושר וגם נתנה האשתועבורה אנ יהוד
להקדש נפטר ביום א' יח שבט ונקבר ביום ב' יט שבט תפנ
ושרד ואחיו הגיעו פעולה על העיזכו לחיים
ולקבל גרמון ו

62 יזכור אנ היקרה והחמירה והישרה במצות ה' היא נזהרה
מרת צערלין בת הר' שמעון זל ע"ה נתנגינן שבגן
שתניחו ירושה חצי רט להקדש נפטר זה ונקבר עתה
ישאר עדיקים וצדקניות שבגן עדן אמן ו

63 יזכור אנ היקר כמר נפתלי הירץ בר יהודה ליב
זל עב איו שירון עבור שהניחו ירשיו א זהוב
להקדש בשכר זה תהא נשמתו צרורו בצרור
החיים עם שאר צדיקים וצדקניות שבגן עד
אכון ו נפטר ונקבר בשת"א ר"ה שבט תיו סון גימ
לפ"ק גרמיזא ו

64 יזכור אנ היקר וחסיש כמר יהודה
בר אשר זל שאין שירון עבור
שהטריח והשתדל בעד הקהילה ופהד
פדוחה לרווחה והשכים והעריב לבה והולך
במסגלה הישר ונמ היה באמונה וגם נתנו ירשיו
א רט להקדש בשכר זה תהא נשמתו צרורו
בצרור החיים עם שאר צדיקים וצדקניות
שבגן עדן אכון ו נפטר ונקבר בשת"א ר"ה שבט תיו סון גימ
לפ"ק גרמיזא ו

יזכור אנ החם והישר

והישיש האלוף בתורה ובחסידות כהרר
יצחק אייזמן הלוי זל בכהרר שלמה הלוי זל
מקק ורנקבורט אשר כל ימיו נשע כאהל
של תורה תפילתו עשה בכוונה בתדירה
שליח ציבור היה כאן זמן רב בקהלתינו המפוא
רה ויצא יצחק לשוח בשדה תפוחים ונתבקע
בשוכה של מעלה הן אראלים יצעקו בחוץ
שלה ויגוע יצחק וימת ויאסף אל עמיו ואשתו
נתנה עבורו א זהוב להקדש בשכר זה תהא
נשמתו צרורה בצרור החיים עם שאר צדיקים
וצדקניות שבגן עדן אמן

נפטר ביום א ך חייר ונקבר ביום
ג ר"ח חייר תשמ"ח לפק פה גריינך

יזכור אנ היקרה והישרה במיוחסת היא
נזהרה תמימה מרת יכלה בת כמר אלי זל אשת יוקב באזנים ענ
איו ושררו עבור שהניח בעלה א זהוב להקדש בשכר
זה תהא נשמתה צרורה בצרור החיים עם שאר צדיקים
וצדקניות שבגן עדן אמן

נפטרה ביום ג ח חייר תשמ"ח ונקברה באותו יום
ו שבט תשמ"ח לפק לפרי הסולחק אחרונאוי זיה
פה גריינך

יזכור אנ היקרה והישרה במיוחסת היא
נזהרה התמימה מרת יכלה בת כמר
דוד אשת האלוף כמר יוקב טורקים ענ איו
שררו עבור שהניח בעלה א זהוב להקדש
בשכר זה תהא נשמתה צרורה בצרור
החיים עם שאר צדיקים וצדקניות שבגן
עדן אמן

נפטרה ביום ג ח חייר תשמ"ח ונקברה באותו יום
ו שבט תשמ"ח לפק לפרי הסולחק אחרונאוי זיה
פה גריינך

יזכור אנ היקר והנעלה כמר יחיאל מיכל
בר דוד כץ זל משוואבנים אשר כל ימיו הולך בדרך
הישר כל מעשיו היה ביושר בכן נתנו הקרובים
עבורו להקדש בשכר זה תהא נשמתו צרורה בצרור

החיים עם שאר צדיקים וצדקניות שבגן עדן אמן

נפטר בליל ה' בהגי' יום ו' ונקבר ביום ו' בין המצרים בקבר גדיון

יזכור אנ הזקן ושבע ימים היקר והנעלה כמר יוקבר
ירמי' נתן זל ענ איו עבור שנתנו בניו עבורו אזהב
להקדש בשכר זה תהא נשמתו צרורה בצרור
החיים עם שאר צדיקים וצדקניות בגן עדן אמן ׳׳׳

עפטר ביום ב' עשרים ונקבר יום א' אייר ויהי מספר שנותיו לפרטיקון בעדיקון

יזכור אנ החסידה והתמימה והישר
ה במציות יש היתה מאוד נזהרה צדקה
וגמילות חסד עשתה לרש ולעושר
ותלמידי חכמים מעל שלחנה לא נחסר
האשה מרת אולק בת כמר שמעון זל
מפרנוזך עג איו ושררו עבור שבתה
מרת אסתר נתנה עבורה א זהב להקדש
בשכר זה תהא נשמתה צרורה בצרור
החיים עשיצו בגן עדן אמן

חול שבע תסט לפק מפרנוזך נשת המלוקחשו כאר חיים
פרנוזך

יזכור אנ האשה התמימה והחסידה
במציות יש היתה מאוד נזהרה מידת
בת האלוף הפו כמר יוקב שירקי זל אשת
האלוף הפו כמר אשר אנשיליץ ויאכל
הוזיץ אספרה ואלילה ואבכה בנפש מרה
כי מנה זיוה ומנה הדרה תפילתה עשיצו
בכוונה ברמשאו וצפירה הכנסת אורחים
דגח בביתה בתדירה לרש ולעשיר
שבעלה נתנה עבורה א זהוב להקדש בשב
תהא נשמתה תחת בנפי השכינה מקושרה
בצרור החיים עשיצו אנ אלו בגן
עדן אמן

נפטרת ביום ו עשרים יב אדר ראשון תיעב לפק
ונקברת ביום יום

זכור אני האשה הזאת לטובה ותנצר
לעני ולאביון פתחה ידה ופ
מעשיה היתה באמונה ובדרכי
צדקה ויושרה המשכלת מר
ושלהבת יהורא לים ואדרוי
אשת כ יאקב פרוסלעין אי ע
רו עבור שבתה מן ישנטלה נא
זהוב להחדש עבורה בשפ ז ח
ואלא נשמתה ינירה בצרור
עבור יגריקם ויצרקניות שבע
הדר
זכור אנא הבתולה המהוללה הענועה הינטשה בת כמרון וויבש ע
מפרוסיל עם נשמאלי ויעקב שר רחל ולאה עבור ש
שהתנדבה עשרים זהובים ומן מעות הנל נכתבה הכ טרה
בם הכנסת בשכר זה תהא נשמתה צרורה בצרור
החיים עם שאר צדיקים וצדקניות שבגן עדן אמן

זכור אנ האשה הרבנית הצנועה והזריזה
מ מרים בת אבר הזריז המפורסם
מהורר ואלה בששאשר זצל היתה אשת
אבר הגאון מו מהורר יקב סג"ל מקק ורמש
אשה יראת ה היא תתהלל היתה מגדלת
בניה להתלמוד תורה שכנגד כולם כולל
והשכימה והעריבה לבית הכנסת להתפלל
ובעלה אבר הנל נתן עבורה א זהוב להקדש
בשכר זה תהא נשמתה צרורה בצרור
הזריזים עם נשמת איש שררול ושאר
צדיקם וינדקנות שבגן עדן אמן ס

נפטרת בשם טוב ונקברת יום ד ג אב תפט לפק בק"ק גריינוך

77 זכור אלהי נשמתהישר והישיש האלוף
בתורה ובחסידות כהרר שמואל
במהורר יהידא מקק קאליש אשרבל ימין
נטע באיהל שלם תחתה ויהי כי זקן שמואל וימו
ויקבור אותו בשיבה טובה ואשתו והנה עפרון

חצי זהוב להקדש בשבת זה תהא נשמתה צרורה
בצרור החיים עם יאיר צדיק וצדקני שבגן עדן אמן

נפטרת בשבת טוב ונקברת יום ה ט אב תפט לפק בק"ק גריינוך

זכור אנ האשה הצנועה והנגונה כל מעשיה
היה באמונה מרת טייבכי בת כמר ברוך מזן
האנבאך היתה אשת הקצין הפרנס כמר מאיר מזן
שפרענגלינגי בעבור שנתן בעלה עבורה אחד זהוב
לצדקה בשכר זה תהיה נשמתה צרורה בצרור החיים
עם נשמת אברהם יצחק ויעקב שררל ושאר צדיקים
וצדקניות שבגן ערן אמן ס

נפטרת בשם טוב ביום שבת קודש ויקבר ביום א' דחה"מ [illegible]

יזכור אלהים את נשמת כל מי שהיה נר צדקה נתן זל היה כמה שנים
פרנס ומנהיג כאן בקהילה והיה ישר ונאמן והיה עושה
במצות ומעשים טובים ונפטר בשם טוב ובנו נתן בעבור נשמתו חצי ד״ש
לצדקה בשכר זה תהא נשמתו צרורה בצרור החיים עם נשמות
ועם שארי צדיקים בגן עדן אמן

יזכור אנ הוזסיד צייר נאמן לשולחזיו: תורת
אמת היי בפיהו: ועולה לא נמצא בשפתיו:
הלך תמים ופעל צדק אשרי בניו אחריו: נבלזר שם
מעושיר רב ומשמין טוב: כש כהיורה יילמה ילמין בן
המשיורר הגדולה שמשון בין שלקק פפ: שיהו איש תב
וישיר: והלך בשלו ובמישור: והי שיפה קהילתינו יצנו
ואנינ שאהי רך בשנים מם סגף את נפשו בימים נוצר
תאנה: יאכל פריה ושומר אדוניו יבורך: כי ברך אר
ח מהוניו ומגרונו: אהוב מלמשה ונחמיו מלמ נלר
ואינגו כי לקח אותו אלהים: שלמה היה בעיניו
על עדרי וזבוריו: בשכר זה תהא נשמתו צרורה
בצרור החיים עם אין ועם שארי צדיקים
בגן עדן אמן

82 יזכור אנ הרר יצחק אייזק בר משה זנל
שנפטר ונקבר בשב טוב ביתו היה
פתוח לרווחה להכנסת אורחים ולאכול על שולחנו
והיה איש ישר ומשאו ומתנו באמונה והיה כמה
שנים פרנס ומנהיג בקהילתינו בהנהגת ישרה
ובעבור שנתנו בניו א רש לצדקה בשכר זה תהא
נשמתו צרורה בצרור החיים עם אין ועם שארי
צדיקים בגן עדן אמן

83 יזכור אנ האלוף הפרנס והמנהיג ושתדלין
מדינה כמר שאול מאיר בר משה זצל
משפרענגליץ והיה איש ישר ונאמן ומו באמונה
לכל רבר מצוה היה מזומן ביתו היה פתוח לרווחה
המיר לכל עוברים ושבים בכל עת וזמן בקתהא
בשמתו תחת הכבוד תהא שמיר עבור שבנו נתן
בעבורו א רש להקדש בשכר זה תהא נשמרתו
צרורה בצרור החיים עם אין ועם שארי צדיקים
בגן עדן אמן

84 יזכור אלהים את נשמת האשה החשובה מרת
לאה בת כהרר טוביה זל אשת הנעלה כמ"ו
נ"שה באדנים אשה יראת ה' תתהלל : והשכימה
והעריבה לבהכ"נ להתפלל : ובעלה הנ"ל נתן עבורה
אזהוב ליצרקה בשכר זה תהא נשמתה צרורה
בצרור החיים עם נשמת אברהם יצחק ויעקב שר
רוזל ולאה ושארי צדיקים בגן עדן אמן
ופשיטת ונקבת בעיר בית"ר בית"ר בית"

יזכור אנ היקרה והישרה במצות יקיר היתה
נזהרה כורת קילכה בת שלמה הכהן
זל עבור שבעלה יוזבל לנדיא נתן
עבורה חצי זהב להקדש בשכר זה
תהא נשמתה צרורה בצרור החיים
עם שצו שבוע אמן

יזכור אנ מ משה בר שמעון ; והיה איש
ישר מומו היה באמונה : תפילתו היה
באמונה ובכוונה ; ביהו היה פתוח לרווחה ;
להכנסת אורחים ולאכול על שלחנו ; וקריב
את קרוביו ; עבור שירשין נתנה א זהב להקדש
בי תנצבה ענאין ושאר צדיקים בגע אמן ;

יזכור אנ כ אפרים בר משה יוסף ברוך זל
שהיה איש ישר ונאמן יראת ה בלבו
הי שמון השבים והעריב להתפלל לאל שומן

בממרומים ועוסק בצדקה ובגח כל הימים ואשתו
נתן א זהם להקדש : בו תנצבה ענאין ושאר
צדיקים בגע אמן

יזכור אנ הה פ הקהלה ועובי המדינה
הח ר יומין משה בר אליהו הלוי
כי השבים והעריב לבתי כל ימיו ותפלתו היתה בכוונה מופלגת
הי באמונה לחנון נתן לעניי ולאביוני ומימיו נאמנה את אל
ריחו רוח חכמי מימנו הי נוחה כי היו עניו ומרוצה לעצם הקב
תמי וירכיו דרכי נועם זמירו תהילי הי מזמר לקונו בבהכ
בנה הי דרכו כל ימיי אשר הי חי הי מתפלל בימי הגוראים
והוציא את הרבי ידי חובתן זה יותיר מושלשי שני ודתריניט
מימנו אף זהובי לסיועת תת והכנסת כלה ולהוצאת שבת
לעניי רחוקי וקרובי משה רועה נאמן הי עוסק בצרכי ציבור
לשש והדריכם בדרך ישרה ודבורו היו בנחת עם הבריות
ומקבל בסבר פני יפות וברה והיי רודף צדקה וחסד ודחזיק
לומדי תורה גם צווה עלי שיתנו חי חק לצדקה עבור לכתב
בספר הזכרה : בי תנצבה ענ אין ושאר צדיקי הישובב
בגע אמן ;

נפטר ביום שלישי טובה
ליום שלישי שבט ונקבר ביום א ט שבט תנצל ונקראבפה
בל אדם ר תאוש לוי

זכור אנ הברך כמר אהרן שמיעון בזה
והקצין פו כמר זעליגמן יצו ואעפ
שהיו רך בשנים מעשיו היו בתכים תפלתו היו
עושה כמוה ואביו נתן א זהב לצדקה בעבורו
בישכר זה תהא נשמתו צרורה בה עג איו ועם
שאר צדיקים בגן עדן אמן סלה

זכרון אנ כ קלונמוס קלמין בן הוה פו
טמן כ מאזוס סגל ; והיה איש
ישר מומן היה באמונה ; תפלתו היה עושה
בכוונה ביתו היה פתוח לרווחה להכנסת
אורחים ולאכול על שלחנו ; עבור שבנו נתן
א זהב להקדש בז תנצבה עג איו בגע אמן ;

זכור אנ הוה פו כ פנחס אברהם
בר משה יהודה ליב זל מוואלהוזין
אשר היה כמה שנים פו בקהילתינו והיה איש
ישר מומן היה באמונה תפלתו היה עושה
בכוונה ביתו היה פתוח לרווחה להכנסת
אורחים ולאכול על שלחנו ; ואשתו נתנה
להקדש בז תנצבה עג
אנ פ אורי מנחם בר מרדכי זל
ישר מומן היה באמונה
בכוונה ביתו היה פתוח לרווחה להכנסת אורחים ולאכול
שבור ש אשתו נתנה חז להקדש
אמן

97

98 **זכור** אנ האשה חשובה כו מאמולה בת הרב יחזקאל
מנחם אשת ליב עמיל : אשר כי היה הולכת
בעבודת ה בכל יו"ם היה מזמרת זמירת תהילם ושירת ותשבחות
והשבימה והעריבה לבהכ והיה כל ימיה לומדי תורה אוכלים על
שלחנה והי מגדל בניה לתת : ויושיה נתן א זהב לצדקה בעבורה
בז תנצבה עג שררו ושאר צוצ בגע אמן

99 **זכור** אנ האשה חוה בת פו כ שלמה
אשר זל אשת כה הירש דיץ : הולכת
בדרך הישר ומגדלת בני להת ותפילתה היתה בכוונה וצדקה
עשתה בכל עת ועונה : וכברה עניים במתנות הגונה וכל
מעשי היתה באמונה : ובעלה נתן בעבורה חי לבני לצדקה
בז תנצבה עם נ שרר ול ושאר צדקניות שבגע אמן

100 **זכור** אנ היקרה והישרה במצות ה היא נזהרה
צדקה וגמילות חסד עשתה לעניים
בתדירה : מרת ישלה בת כ יהודא ליב הלוי זל מפלאנים
אשת כ אורי פייש : עבור שבעלה נתן בעבורה א
והב להקדש : בז תנצבה עג שררו ושאר צוצ בגע א :

101 **זכור** אנ החסיד ציר נאמן לשולחו תורת אמת היו
בפיהו ; ועולה לא נמצא בשפתיו , הולך תמים
ופועל צדק ודובר אמת בלבבו , כש כה יהודא בן הרר משה
והיה שץ בקק ויינום במדינות פפאלץ : כיבוד את ה מהונו
ומגרונו : ובנו כ אברהם נתן א זהב לצדקה עבור לכתבו פה
בספר הזכרה : בז תנצבה עג אין בגע אמן

102 **זכור** אנ האשה התמימה והישרה במצות ה
היתה נזהרה ; מן יענטלי בת ה בנימן וואלף
הכהן זצל ; אשת פו ה אייזק וואג זל : תפילתה עשתה בכוונה
ברמשא וצפרא : הכנסת אורחים וגח בביתה בתדירה , והי מגדלת
בניה להת , עבור שירשיה נתנה א זהב לצדקה , בז תנצבה עג
שררו בגא :

יזכור אנ דאשת חשיפת ה שיגלה בת
מאיר כי אשת הרי שמחה כץ
תפילתה ששתה בכיונה ברמשא וצפרא
הפנסת אורחים וגח בביתה תדירה ודהיא
מגדלה בניה לתת עבדי שבעלה נתנה
מהנה לצדקה כז תנצבה עם שיחק
בגא

זכור אנ דה לנתן נטיעבר הישר והכשר כל
מעשיו עשה בכושר נמיצות ה לא סר
ובנו נתן יעבורו רצי רש לצדקה עבור לכתבו פה ב
ספר הזכרה בשכר זה תהא נשמתו בצרור החיי
צרורה עם נשמת שארי צדיקים וצדקניות שבגיע
אמן

נפטר בשם טוב יום ב טז חדר ונקבר למחרתו
יום ג טוב חדר תק לפק ; ומי נקרח בפי כל
נטיע האר ווילר ;

זכור אנ דה פון דקהלה דחנר ר אחרן אשר נישה בפון פנרס
אברהם זל הוא היה איש ישר ותניב בדרכיו דרכי נ
נועם בניעימת קולו כיבד את ה בהתפללו ביום הנוראים כמה שני
בכונה רצוי רצוא ושוב לקראת אורחים להכניסם בתוכי פתור
ברוחה ובפרט ללומדי תורה אשר מבוש לא פסקן מיעל שלחנו
ומי מזמרזמירות תהלים בכל יום לקונו והפריש מן מסויים ביהונו
לחלק לעניים קרובי ורחוקי וללמוד עבורו בעשירה שנה אחד
בקביעות עתים לתורה מידי יום ביומו והתעסק בצרכי עבור שנעב
בהם שהי פרנס ומנהיג הקהלה ועשה חסדי וצדקה ולפעמי אינש
לא ידע המקבל מי הוא הנותן והנותן מי הוא המקבלה ונם יורשיו
נהנו עבורו חי חק עביר לכתבו בספר הזכירה ויהי זכר זה תהא
נשמתו צרורה בחיים צרורה עם נשמת שאר צדיקים וצדקני
השוכנים בגן בהוד והדר ותפארה אולי ביקבני הענטז אורה
ויר וישהבת שכיו הגדול הגבור והנורא

נפטר בשם טוב יום ב יג כסלו ונקבר למחרתו יום ג יל
כסלו מקג לפק ; ומי נקרח בפי כל ר אנשילכ

אנ החור
מנחם בר רוד מבוברש עג איו עבור שהטריח
הקהלה זמן רב וביתו היה פתוח לרווחה והשכם
הולך במסלה הישר ומומן היה באמונה גם יורשיו
צי רש עבור לכתבו פה בספר הזכרה בז
ע אמן : נישר הה איפגין
ואכבוד את מהי
שבועה הן

זכור אנא אדוני כי ריצית בנו כדרך יהודא
ליב אופנהיים זל מיורכוש הרשובה ו
ידונה · לכיצות ה היתה תכיר כיזוכינה · בצדקה ובנח
לחיים ולניתים היתה מתאזרת בכל עת ועונה · והשכים
והעריבה כל ימי להתפלל לאל ישוכן כיעונה · והיתה
כינדלת בניה לתת·ובנה נתן עבירה חצי רט לצדקה ע
עבור לכתבה פה בספר הזכרה · בז תהא נשמתה תחת
כנפי השכינה ננוזה וטמונה · עב נשמת שארי צדיק
וצדקניות הנהנים ביזיו השכינה · אמן :

נפטרת בשם טוב יום שק ט טבת ונקברה למחרתו
יום מ יום טבת תעג לפק

יזכור אנ הה כ
אהרן אליהו בר אלכסנדר הלוי שליט
היה איש ישר וכמון היה באמונה והפריש סך מסויים
כהונו לזולק לעניים קרובים ורחוקים וללמוד עבורו
בעשרה שנה תמימה ולומר קדיש עבורו ואשתו נתן
א רט לצדקה עבור לכתבו פה בספר הזכרה בז תנ
צבה עג אי בגע אמן

זכור אנ הצדקות העניה והחסים ב
ת כ נפתלי הירץ זל מברעזי שהיתה צניע וחסודה בחכוד
והיתה הולכת כל הימים שחית וחיה עלי האדמה · מעשיה לא נתנו
לעפעפיה תנומה · עד מצאתה מקום לגמול חסד ואמת לחמבקשיה
ידיה · לכל אדם יחד היתה מדברת בלשון ערבה · צדקות פרונה נתנה
ולנכאי רוח האומללי טרם תובעים חלקם בפיהב וימינה רוממה ·
כל חגר וחגורה הניתה העתה ידה פתוחה לקבל עניא להקדימה · כפה פרשה
לעני וידי שלחה לאביון לימים ימימה · ורובם לא נתוודע לשום בר נש כי
ואצנעתן מתנה המספקת לבעליהו לתרופה בטוב ובנעימה · כמה נפשות
חזנות ונתפרנסות מעמה · ולהלבישן לערימה · ביתה היתה בית ועד ל
חסידים בית מלונה להאכילם ולהשקותם בשראא ונהנא · גבילתה
כל כוונת היתה · ומכל מלאכי חיה יד תומה · ולכל חיה
בה · ומאהדיה
ולמלמדי בניה בתה מונחת לפיהם · אתה בפיהו
לחלוק כבוד בתביריה · אין איש אשר
בניה ומחמדה · ומתם בזולת רקבי
פה בספר הזכרה אתה
נשמתה תהי · ותראה א
כל נעלמה · עם נשמת צדיקים וצדקניות חסידים
דמה · אמן ·

נפטרת בשם טוב יום שק ו מרר ונקברת למחרתו
יום ז מרר תקג לפק :

יזכור אנ אבשלום יוסף בר צדקיהו נתן כל ימיו הולך בדרך ישרה ובנו נתן

חצי רט לצדקה עבור שיכתב פה בספר הזכרה · בז תנצבה ענ

איו עש צוצ בגע אמן עפטר יוה יו ראשון של סוכתקר

העקיא יהי כא יוקו ועא

יזכור אנ

האשה החשובה והגונה · כל מעשי היתה באמונה · המשכלת אשת חיל מרת

אסתר בת כ חיים מפריסך אשת הקצין פו כ זעליגמן זל במצות ה היתה נזהרה

והלכה כי בדרך ישרה ביתה ה פתוח לרוחה והשכימה והעריבה להתפלל לאל

מעונה גם יורשה נתנו בעבורה שני זהובי לצדקה לכותבה בספר הזכרה · בז

התנצבה ענ איו שררו ועשצוצ בגע אמן עפטרת תור יו כ ונקברת יו כ זך אדר

ראשון תקהל

יזכור אנ יהודה ליב בינימן

בר נפתלי אשר כל ימיו הולך בדרך ישרה ובנו נתן חצי רט

לצדקה עבור שיכתוב פה בספר הזכרה · בז תנצבה ענ איו

עש צוצ בגע אמן עפטר כסלו יו א איר ונקבר יו ג איר תקלא

העתאשכנז כא

יזכור אנ היקר והנעלה כמר נתן ב פו

ב משה לנדה · שהל משכים ומעריב

בבהכ ועשה תפלתו בכוונה · ועוסק במורן באמונה

ואשתו נתן חר לצדקה עבור שיכתב פה בספר

הזכרה בז תנצבה ענ איו עשצוצ בגע אמן

עפטר כסלו יו כ ונקבר אחר יו כ ויו אדר ראשון תקלא

יזכור אנ האשה מן צארליש בת כ נפתלי הירץ

מווינסום · כל ימיו אלמנותה הולכת בדרך ישרה והשכימה

והעריבה לבהכ · ובנה נתן בעבורה חצי רט לצדקה בז תנצבה ענ איו

שוררו ועשצוצ בגע אמן עפטרת

יזכור אנ ברוך בר אלכסנדר הלוי · שהיה איש ישר

ועוסק במורן באמונה · ואשתו נתן א זהב

לצדקה עבור שיכתב פה בספר הזכרה · בז תנצבה ענ

איו עשצוצ בגע אמן עפטר

יזכור אנ פו הקהלה ושמן החר כשהאהרן בן פו החר

יצחק הוא משה הי רעה נאמן נאמנת אה אן רוחן רוח

חכמים כומנו היו נוחה · ועניו ומרוצה לעם א יש ישר זתמים

דרכיו דרכי נועם בנעימות קולו כיבד אותה בהתפללו בצלותיא

שנים בכותה ולבבו היו נכונה פירושיו להבינה · ורי משה

במוחו עם הכריות היו בנחת ובטוב טעם דובר שלום

עם הציבור לשש בעי · וגם הי מיטיב לאנתם

ריתו נבקש ללומדי תורה הי אוהבן ומקרבן ומיקרבן

הגופי את ומוהל בזריזות ולא בעצלתים · ואשתו נתן

צדקה חי פין שיכתב פה בספר הזכרה בז תנצבה ענ

איו בגע אמן עפטר

ר משה וואג

יזכור אנ הוה כ אריה ליב בן משה מולמדיים שהיה
איש ישר ועוסק בכולל באנויה וגידול תורה לרוחה
והשכים והעריב להבה"מ ידו פתוחה לעניים ואשתו נתן בעבורו
א זהב לצדקה בז תנצבה עש עוצ אין בגע אמן

יזכור אנ היקר

118

כ **אברהם** בר גרשון הכהן מוזלזענץ. עבור
שהתדב מעות לשמור לעולם ליומר קדיש בכל שנה ושנה
בישבילו ביום שימות הנקרא יאר צייט. ואחיו נתן א זהב
לצדקה עבור לכתפיפה בספר הזכרה בז תנצבה עג אין בגע

יזכור אנ

האשה תקנה בת ב ווידל מאושטרויבין אשת
אברהם פפיריש כי הולכת בדרכי ישרה דבורה חין בעוה עם כ
אשה חתן א זהב לצדקה עבור להתבה פה. בז תנצבה עג שרה

יזכור אנ האשה הרישובה הצנועה והחסודה מ מינד

125
בת אבד הגאון החסיד מו כמהורר יוקב סגל זצל מוור
היתה אישה תקצין כ משה טובי יצן מפה. אשה יראת
ה היא תתהלל. היתה מונדלת בניה לתלמוד תורה שנ
בולב כולל. והשכימה והעריבה לבה להתפלל. בימ
היתה פתוח לרווחה לעניים ולנודדי תורה תמיד יום ו
ובעלה כ משה טובי הנק[illegible] א זהב לצדקה

בשנה זו תהא נשמתה צרורה בצרור החיים עם נשמות
אין שארזל ושאר צדיקים וצדקניות שבגן עדן:

שמחת תורה יום ד עניראשהשנה תקי לפק פה קלק וריונאך

[illegible] כמר ואלת בן הוה פרפירר אהרן אשר משה זל שני
[illegible] כי חיין וצוה קודם מותו לחלק בין מיתה לקבורה
[illegible] ורחוקים וישכיבו אתה לומר קדיש בעבורו

[illegible] זכור זה כל שנה ושנה ביום הנקרא יאר צייט ישכירו אחד
[illegible] ולהדליק אתו יום נר של שעוה
[illegible] בשבילו חי פין לצדקה בז תנצבה עג אין וצוצ
[illegible] בגע אמן

יזכור אנ האשה החשובה הצנועה והחסורה מ ישא בת מ מנחם

מזכה
[illegible] כי הולכת בדרכי ישרה היתה נזהרת והלוה בדרך
[illegible] פתוח לרווחה ובעלה נתן עבורה א זהב לצדקה בז תנצבה
[illegible] שרון ושוצ בגע אמן

יזכור אנ האשה הצנועה והחסורה מ מינדל

[illegible] כי הולכת בדרכי ישרה היתה פתוחה
[illegible] לצדקה בז תנצבה עג אין וצוצ תקיגל

יזכור אנ האשה הצנועה מגוטרוד בת החר ליב שץ דלב טריר

[illegible] כי הולכת בדרך ישרה בז תנצבה
[illegible] בגא אמן תקיגל

זכור אנ רבשה בי הבר עמנוה הלוי נעמור
טאמיל בדרך תשרה והיו עושיק במלאכתו עמהם
באמונה והיו **סופר** מהימי וגם היו שמש בד
שהלתינו ועובד בהכיניות ותפלתו עשה בכוונה וגם
ורשיו נתן בעבורו חי בל לצדקה בזה תנצבה עם נעמוד
אברהם יצחק ויעקב ועם שנו בגן אכן

ונקרא בפי כא יקשעה לו

אשעה אנ יבי הריץ אברהם בר נתן ישהיה איש
ישר והולך בדרך הישר והיו עוסיק במלאכתו
ישמים באמונה: והיה ישמיש פזה קהלתינו ועו
בהכינות תפלתו עשה בכוונה: וגם אשתו
יתן בעמורו הל בל לצדקה בזה תנצבה
עם נשמה אברהם יצחק ויעקב ועם שנו
בגן אכן

ונקרא בפ כא חריץ דאתי

בירך אבותינו ואמותינו
אברהם יצחק ויעקב שרה רבקה
רחל ולאה ומי שריפא מי מרים
מר ומי יריחו על אלישע
שריפא מרים הנביאה בזכות
כזכות נחתו וחזקיהו מלך יהודה
ומשמן הצדיק מחליו
ירפא את רפא בעבור
כיון נדרו צדקה בעבורו וגם
נדבו צדקה בעבורו בשכר
הקום ישמרהו ויחיהו ויחלמהו
על בוריו וישלח לו רפואה
כל גופו ובכל אבריו עם

זכור אנ היקרה והישרה במוצות
נזהרה ומילות חסד יעשתה בין ביום
בלילה ומחזקת ללומדי תורה מרת
בת כ אנשיל זל אשת כ יצחק זעק
יע"נ או שרה עבור שהניח בעלה א
להקדש בשכר הזה תנצ בצרור ה
עם יאירי יצו שבגן עדן אמן

זכור אנ היקרה והישרה
יראת יי היא תתהלל
יעשתה בחוונת לב יום ולי
פ' שלה בת כמר מאיר זל אשת
קנה וחכמה ויחשיר בלוח כהרים
לבוש שי[illegible]נוחנה עבורה

להקדש בשכר זה תהא נשמתה צרור
בצרור החיים של שוכן מעלה ענ אי
ושרתן ושאר צדיקים וצדקניות בגע אמן

זכור אנ האשה החסידה במעשיה
והישרה בדרכיה עשרת
שלה מרת יטלה בת כהרר יעקב
אשת האלוף כמר יהודא ליב יצ
מבאוני היא היתה מחזקת את בניה
ללמוד תורה וגם צדקה וחסד עשתה
לעניים ולעשירים כל ימיה וגם בעלה
חנה עבורה אזהב להקדש בשכר זה
תהא נשמתה צבה עם שאר צדיקים
וקנלות שבגן עדן אמן

ויק ג כח מנחק תעה ופק נקק גריונק

זכור אנ היקר והנעלה אלישעאלי בר ירמי משה הלוי
אשר הלך כל ימיו בדרך יושר ומשאו ומתנו
היה באמונה ובכושר ויורשיו נתנו אחד זהוב בעבורו
לצדקה בשכר זה תהא נשמתו צרורה בצרור החיים
עם שאר צדיקים וצדקניות בגן עדן אמן

זכור אנ היקר מעשים נאים
עד אין חקר כהרר בנימן ואלף
בן כמר אלעזר ליפמן הכהן זל אשר כל
ימיו הלך בדרך ישר בכז יורשיו נתנו
חצי רש להקדש בעבורו בשכר זה
תהא נשמתו צרורה בצרור החיים עם
שאר צדיקים וצדקניות בגן עדן אמן

זכור אנ האשת חיל עשרת לבעלה
מרת ריזלה זל בת כמר יאזבל
מקק בינגא אשת כהרר בנימן ואלף הכהן
זל עבור שיורשה נתנה עבורה חצי רש
להקדש בשכר זה תהא נשמתה צרורה
בה עם שאר צדיקים וצדקניות בגע אמן

זכור אנ האשת חיל יראת ה היא
תתהלל מרת גינענדלין זל
בת האלוף כמר שמחה בונם יז אשת
האלוף כמר אליש ע אליה בר ירמי
משה הלוי היא היתה תמיד במצות
ה נזהרה ויורשיה נתנה עבורה אחד
זהב לצדקה בשכר זה תהא נשמתה
צרורה בצרור החיים עם שאר צדיק
וצדקניות בגן עדן אמן :

זכור אנ היקרה מרת סערכין בת כהרר
זעליגמן זל אשת האלוף כמר יוקב
הוי זל היא היתה אישה משכלת וביתהליתה
פתוחה לרווחה בכן נתן בנה האלוף כמר
נתן הוי א זהוב להקדש עבורה בשכר זה
תהא נשמתה צרורה בצרור החיים עשצו
עג איו ושרדו שבגן עדן אמן
ונקבריו ביום ו

זכור אנ הבחור חשוב נמר ליזר בר
שאול מאיר זצל משפרשבגלין
עבור שהתנדב מעות לעניים ללמוד שינה
אחד בושבילו בקק ווירמיישא ובקהגריזנן כל
יום ולומר קדיש בעשרה אנשים ויהי
ריצרו היה בנחת עם הבריות באמת
בכן תהא נשמתו תחת כסא הכבוד
נתן אזהב להקדש בשכר זה
תהי צרורה בה עג איו ועם שארי
ערן אמן

זכור אנ הבתולה הכלה הענוגה והרכה בשניה מ־
מאמלה שרה רבקה בת פרטה המנוח הדר בישה־
אהרן ואנ הצנועה במעשיה מעשיה יביונתה היה כל ימיה־
לישש כפה פרשה לעני וידי ישלחו לאביון ודיבורה היה־
בנחת עם הבריות והוה הכלקו נוחה המנה וגם אמה הצנועה מרת
ריז נתן חי לבו עבור לכתבה פה בספר הזכרה ליצדקה יאהד־
ה תפתח לה השערי שעריי רחמי ותעדן נשמתה הטהורה
והראה אור מאל נאור אשר מעין כל חי נעלמה עם נשמת־
שפ וצ ח וח אשר בארץ החיה אמן

זכור אלקי אנ האשה קרעסלה בת ה דוד
הלוי ז שהקה שחרית וערבית לב הכנ ועשתה
תפלתה בכוונה על שוכן מעונה והי מגדלה בני
לילך בדרך ישר והגונה וגם בנה כ אברהם נתן

בעבורה חי לבנים לצדקה לכותבה בספר אזכרה

נפטר בשם טוב חור ליום ה' י"ח
חדר ונקבר בו ביום תקי"ז לפק

זכור את נשמת האשה חשובה והמהוללה מרת ברינדלה ו
בת ב שמואל מולאבינגה בייא צורציך אשר היא היתה
עשרת לבעלה ו הה הקיצין פוסו הקהלה ו כ זלמן לנרויא במצות
ש נזהרה ביום ובלילה לעסוק בנגוז לא עמדה רגליה ו ואצל
יולדת בשפרה ופועה במעשיה ובמולה ו כפה פרשה לעני
וגם רלה רלה ו ביין ולוחם נפש רעב תמלא ו לסקר חולים
ולגבוול חסר של אמת היתה קלה כאולה ו וגם בעלה
הנל נתן עבורה חצי ריש לצדקה לכתבו ספר זכירה ו ב
בשכירה תנצבה של שיכון מעלה ו עם נשמתי צו שבגן עס
נפטרת ונקברת יו ב ט תיוז תקי"ז לפק פה גרי"זנלך יין

זכור את נשמת האשה חשובה והמהוללה מרת קילכי
בת כ זוסמן הכהן מפה אשת כה מאיר פפ שהיתה נישנמת
ומעורכת בבהכנ ועשתה תפלתה בכוונה ו ומגדלת בני ליראה פני
הגדול והנורא ו וללמד תורה בתוך קהל עדת מי מנה ו ביתה
הי פתוח לפרנס עני ואביונים קרובים ורחוקי ובפרט ללומדי
תורה ו

זכור את נשמת העניגה והרכה בשנים מ הנכי בתשת כ
משה פולדא מוירמיישא אשת כה שלמה פפ שהיתה
צנוע במעשיה ונזהרה במצות חנה ומשכמת ומערבת
בבהכנ ועשתה תפלתה בכוונה ונתנה לאביונים מתנות
ובעלה נתן בעבורה חי פין לצדקה בז הנצבה עש
רבקה רחל ולאה ושאר צוע בגעד אמן :

נפטרת ונקברת בשם ט"ב יום ה טו בסליו תקכ לפק

כפטריזק ב טו שבט ונקבר למחרתו יום ג עו שבט עק ליפק
והיה נקרא בפי כל אדם ר הירש דיץ

יזכור אנ הזכר ר מאיר בן מורינו הרב ר חיים שהי דחוק
ומוקיר ורחים רבנן ומקרבם לתת להם מטה ושלחן וכסא
ומנורה ומגדל בניס ליראה פני הגדול והנורא וללמוד תורה בתוך קהל
עדת מי מנה ולהנחיל כשורה וביהו הי פתוח כפתחו של אברהם
אבינו לרווחה והלך בדרך הטוב והישר ומוכן הי באמונה וגם תפלתו
עשה בכונה ובעין נתנו בעבורו חיים לצדקה לכתבו פה בספר הזכירה
בז תנצבה אנ איוב ואש צוצ שבגעד אמן סלה

נפטר לור ליום ו ונקבר בשיקה טובה ובשם טוב עמק יך ניסן שנת תקכל לפק
והי נקהל בכי כל ר חמיר שם

147

יזכור אנ הזה מרת רעלכי בת פו בה מישה ליבין אשת
הוה כה חיים פף מפה שהיתה הולכת בדרך היטב והישר
והיתה נזהרה במצותי וגם עשתה תפלתה בכוונה ובעלה נתן
אך לבונים לכותבה בספר הזכירה בז תנצבה ישר נשיקה
צדקנירות בגיעד אמן

נוב יום ה דיר אב תקכא לפק

148

יזכור אנ החבר ר אורי יוסף בר יעקב
בעביר ישכל ימי הי הולך בדרך הטוב
והישר בעיני אלהי בה ואדם ומשא ונתנותי
באמונה וביתו הי פתוח לרווחה וגומל חסד
לעשירים ולעני והי ימדל בני לתת ויזור
שיהלקו יורשי בין גויתה לקבורה למר
רט וגם צוה שיניחו יורשי מעזבונו סך שלשה
מאות זהובי עצה רווחים ובל שנה באור תו

יב

יזכור אנ הזה העגוגה והרכה בשנים מרת פיעסכי בת
חיים מנוח כ ליב לויבנהיים זל מפה אשת כ חיים פאלק
מפה שהיתה יגועה במעשי ונזהרה במיגות חלה
ומשכמת ומערבת כבהכ ועשתה תפלתה בכונה ונתן
לאביוני מתנה הגונה וגם בעלה נתן בעבורה ארץ
ליגדקה לכתבה בספר הזכירה בז תנצבה יגן נשיקה
צוצ בגיעד אמן

נפטרת ונקברת בשם טוב יום ה ערה
ואדר תקכא לפק

יזכור

מפה א

השוכ ד

גזכם

תנצב

תקיט יג

152

יזכור אנ

ידרן

יגד

כמוה

בז

בזנ

153

יזכור אנ הוה מרת שרלה בת הוה פן הקהלה
נמהורר יוזבל שיפ כן זעל מפ"פ דמיין
אשת הוה חדר ליב וואג מפה: שהיתה צנועה
בכל מעשיה עם עשתה תפלתה בכוונה והיתה
מרמת בדרך חשוב ובעלה נתן בעבורה חצי רט
לצדקה ככתובה בספר הזכרה בז תנצבה עש
עשים צדקות בגעד אכמן: נפש-ונעב יום ג' ציב
יו"ב תקכד לפק

יזכור אנ כה יהודא ליב בה מענדל יעמיל
שהיה איש ישר ועוסק במומ באמונה
והי קוביב עיתם לתורה ואשתו נתן חצי רט
לצדקה בעבור לכתבו בספר הזכרה בז תנצבה
עשי צוצ אין בגע אמן

זכור לקי׳ את נשמת החבר ר׳ חיים בן החבר ר׳ מאיר אשר כל ימיו הי׳ הולך
בדרך הטוב והישר בעיני צקי׳ ב״ה ואדם והי׳ עוסק בתורה וב״ג ח
גם הי׳ נוהיה לרבים למוד בני ישרצ להכניסם תחה כנפי השכינה
ודבורו הי׳ בנחת עם הבריות ביתו הי׳ פתוח לרוחה בנשמה ושלחן וכסא
וכנורה ובפרט לאורח שהי׳ בו ריח תורה ומהנה אותם בכתמה הגונה
גם אשתו נתנה ח׳ פין לצדקה לכותבו בספר אזכרה ב״ז תנצבה ענאיו
וישארי צוץ בגן עדין אמן: נפטר בשם טוב משלך אור ליום אג טבת
תקדו לפק ונקבר למחרתו יום א׳ ✻ והי׳ נקיח בפי כ״ח ר חיים פ״ש

55 זכור לקים את האשה מ ערל לאה בת החבר ר
מישה קערוו ילר כל ימיה היתה הולכת בדרך
ישרה ובעלה נתן חי צל לכותבה בספר זכירה
בד תנצבה עש נשים צדקניות בגען אמן
נוג בד דפסח תקדז פין

56 זכור לקים את יעקב בר יהוצ כנימין מבאסנום
אשתו כל ימיו הי׳ הולך בדרך הישר ומומ׳ ה׳ באמונה
גם בנו נתן חי צל לצדקה לכותבו בספר אזכרה בז
תנצבה עג איו ושארי צוץ בגן ערן אמן
נוג בשבוע עשק ע אדר תקדו לפק והי׳ נקיח בפי כח
יעקב בלשנום

זכור לקי׳ נשמת החר׳ יהודא יעקב ב״ר
פנס ונינה ע ושם הרד נישה אהרן הוא
הי׳ איש תם וה״ רוח הכבוי נוח הנעים
והי׳ עניו ופרוצה לעם איש ישר ותמים
בדרכיו בנעימות כביד את ה׳ בהתפללו בימי
נוראים בכוונה ולבבו היו נכונה פרעיו
להבינה ומומ עם הבריות היו בנחת ובטוב
טעם דיבר שלום לכל עולם וקיים וישכם
יעקב בבקר וגם מטיב לאורחי הבאים
לביתו ובפרט ללומדי תורה הי׳ אוהבן ומקרבן
ומוקרן ואיהו הי׳ נופי בעל תורה וב״ג ומיהל
בזריזות ולא בעצלתים ואחיו הה ובמ הדרך
אייזק וואג נתן יעבורו חי לבוני לצדקה
שיכתב בספר הזכרה בז תנצבה עג
איו ושארי צוץ בגן עדין אמן
נפטר באור ליום שני [illegible]
[illegible] ר ליב וואג

16

יזכור אלהים את נשמת הזקן והישיש
פרנס ומנהיג כמור כושה שלמה
בר׳ אבשלום יוסף ז״ל עבור שהשר—יזז
והשתדל בעד הקהילה ופתחו היתה פתוחה
לרווחה והשכים והעריב לבהכ׳ והלך בדרך
הישר ומשאו ומתנו עם הבריות הי׳ בושר
וחתנו הקצין הרר׳ מאיר רופא נתן עבורו
חצי ר״ט לצדקה לכתבו בספר הזכרון
בשכר זה נשמתו תצרה עם שאר צדיקים
וצדקניות בגן עדן אמן
נפטר ליל ב׳ בגהיליו ג׳ ונקבר באותו יו״ט שהוא ד׳ג
שבט ברחמים וברצון תקבל את נשמתו לפ״ק

158

יזכור אלהים את האשה הצנועה מ׳ יטכה
בת פ׳ כמר שלמה אנשיל וואלהוזין מפה אש
כמר מענדל׳ קאשטיל שהיתה הולכת כל
ימיה בדרך הישר׳ ובנה מענדל׳ נתן בעבור
חי׳ לבונה לצדקה בן תהא נצבה עשׁן צדקניו
בגן עדן אמן ׃

נפטרת אור ליום ג׳ ונקברת יום ג׳ יב
כסליו תקכט לפק׳ ׃

151

יזכור אלהים את נשמת הח׳ החבר ר׳ יעקב
מאיר הלוי מפה אשת הח׳ התורני כהיר מענדל׳ אמיל
זיל שהיתה מושכבת בכהכנ׳ ועשתה תפלתה
בי״ט גמול חסד אמת׳ל׳ פמ״א כמים עבורה על רעותה ער
היה ובנותי׳ ובניו הי׳ הולך לצדקה בספר הזכירה בשכר
זה יזכה עם צרור החיים ׃

נפטרת ונקברת כשש״ט יום ד׳ יב כסלו תקכט לפק׳

160

יזכור אלהים את נשמת הח׳ החבר ר׳ מענדל זלכ״ה בר
יוכל יבל׳ הולך בדרך הטוב וחסיד ומוקיר ורחים רבנן ומגדל בנ
ליראה פני הגדול והנורא ולמד תורה נתן קהל ערת מי מכה וכ״ב
מלמד באמונה וגם תפלתו עשה בנוכה ובנותי׳ נתנן בעבורו חי׳ חל
צדקה בספר הזכירה בק תעצבה אם אין ואש צרור שכנע
[illegible]

יזכור אא נשמת ה' החשובה והגונה האשה כ
חוה בת הקצין כה כמאיר ויפא מפה אשת ה' ה
הקצין כה איצק פולדא מקק ווירמש שהיתה
דך בשנים וצנועה במעשים טובים ועשתד
תפלתה בכוונה ובהכנה שכימה שחרית וערבית
ונותנה צדקה לרחוקים ולקרובים בסתר ודעתה
ה' שפלה וקרבות עניים יותר מן עשירים ואבי הק
נתן בעבורה ח' פין לצדקה לכותבה פה בספר
אזכרה בג נתצבה עם שאר נשים צדקניות
בגעד אמן נפטרת ונקברת בשם טוב בקק ווירמש
יום ב ד כסליו תקלג לפק

יזכור אנ האלוף הנעלה כהרר יעקב בן פומ כהרר אהרן אשר בישה
זל אשרה' כמה שנים פרנס ומנהיג פה קר' נאמנה ' ובישאר
ומתנה' באמונה ' ונהג עצמו בדרך הישרה והנכונה ' ותפילתו היתר
בכוונה ' ואשתו אלמנותו היקרה מרת ישכה נתנה טית פץ לצדקה בשכר
זה תהא נפשו צרורה בצרור החיים עם נשמת אברהם יצחק ויעקב ועם
שאר צדיקים וצדקניות שבגן עדן אמן : נפטר בשם טוב ביום
ונקבר למחרתו ביום ו עשק יז אב תקמג לפק :

יזכור אנ הבתולה הכלה כמ
ורעלכיבת פו כ מאיר לוי שהיתה
צנועה במעשים ועשתה תפלת
שחרית וערבית לאל שוכן מעון
ואבי נתן בעבורה חצי רט לצד
תנצבה עם צדקניות בגעד אמן
נפטרת אור ליום ו ונקברת יום ו כ דרח חשון
תקלב לפק

יזכור אנ משה בר מנוח טובי עבור דדחיל ומס
ירחים רבן ומגדל בנין לתת וביתהי פתיח לכו
בפרנ ללומדה תורה והשכים והעריב לבי
לעשות תפלתו בכונה יבנו כ ואלה כתבו
בעבורו ה' הל לצדקה לכתבו פה בשכר זה
תנצבה עם נשמת צדקים וצדקניות שבגן א
משרדים נהיה ליו ונשק ונקבר ביבי ה שבו
נשמתו בכתבים וברצון לפק

יזכור אנ אדונינו מורינו ורבינו עטרת
ראשינו צבי הפארה"נו הרב המאהו"ג
נאון אמיתי המופלא העושה פלא הבקי
בכל חדרי תורה מר דרור ראש לכל
הבשמים מהורר מרדכי בן הרב המאהו"ג
הנאון המפורס' הפארת ישראל מהוחד
חיד ששרויס אשר הי' אבד ורמ בקק –
פיורדא יע"א אשר כל ימין הי' הולך –
בהמימות והי' שפל ברך מאוד והורתו –
אומנתו והי' עוסק בתורה בריב הדאגות
אשר הקיפונו בחי' הי' צער ואפי' בשעה
שהי' מפני מהעסקות התורה מד' הרחוק
תורה לא יצא אפי' כשעת אכילה הי'
מהרהר לנאות וליישב עמקי התורה
העמוקים מני ים והניח אחריו שובה זו תורה
אשר כתב בכתב ידו ארבע ספרים על
חלוקי הוה ועל דרשות אשר המה
מנופה בשלוש עשרה נפה ואמריו אמרי
נועם וערבים ומתוקים מדבש ועוד

חמשה

[illegible] משה אשר הההיל [illegible]
והפלתו היתה בנוונח כאח[illegible]
וכל מעשיה' לשם שמים ויו[illegible]
הוראה עם הישוב השיכי [illegible]
עשרה שנה ושפט אותם בצדק ואשתו
רבנות נתן בעבורו חצי רש להצדקה בז
והצבה עין אין ויהי' מלין בעדינו ונשמתו
תהא גנוזה תחת כנפי שכינתו אמן:

ונקרא בפי כל מהורר מאדיל שטרוים מפפדמיין

יזכור אנ האשה תשובה הצנועה ו[illegible]סודה מרת ר"ז
אשת פו ושכ הדר בישה אדונקשטנדל ישוי' תה
משכנתה ומערבה בבדכ ובמצות ה היתה נזהרה ולבקר
דולים ולגמול חסד עם החיים ועם המתים בין לגוים
ובין לעשירים היתה כאילה ואצל היולדה היתה נעימה
במעשיה ובמלה ותפלתה עשתה בכוונה הלב יום ולילה
ובניה נתן בעבורה הי' לבויני להכתבה בספר הזכירה
בשכר זה תנצבה עיש שנוצ שבוע אמן:

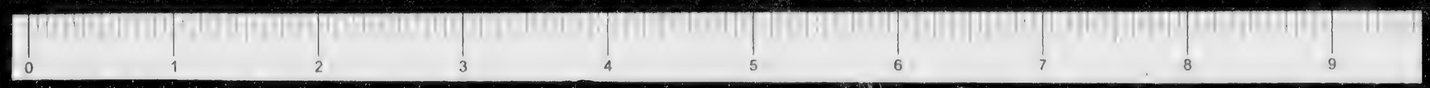

יזכור אלקי ויאית הבח כמר יקף יזבל
בן הכנוח כה ליב ואונכפה שהיו
רך בשנים ומעשיו היו בתמים ותפלתו היו
עושה בכוונה ודודו כה אייזק וואנתן חי
פישיטי בעבורו לצדקה בשכר זה יגדל
עז עוצ בוגע אמן סלה

[illegible] אברהם דרדול [illegible]

[illegible] היה בכושר והיה שכוח פדה
להיתין ניזשל וכנונתן בעבורו חי פישיטי בז
אנצבה עם שיניוי ושגע בוגע אמן

יזכור אלקים אנ האשה החשובה המעולה
והחסודה מרת גוטל בת פומ הר
נטע פריינסהיים אשת פומ הר אייזק וואנ
מנפה אשר היתה משכמית ומערבת בבהכ
ובמצות ה היתה נזהרת ו וגמלה חסד עם החיים
ועם המתים ו ובקרה חולים בין עניים ובין עשירים
ונתנה צדקה לרחוקים ולקרובים בסתר ו וקרבה
עניים יותר מן עשירים ו ותפילתה עשרה
בכוונות לבה יום ולילה ו ובעלה הנול נתן בעבורה
חי פן לצדקה לכתנה בספר הזכירה ו בשכר זה
תנצבה עם שינוץ שבגע אמן סלה

יזכיר

אנ האשה הרשעה הידועה מרת יטכה אשת פ׳ כהר׳ יצחק הנרא׳ ר יוקב אשר היתה ענויה במעש׳ ימ׳ שכמית ומ׳ ערבית בבהכ כל ימ׳ · והתפללה בכוונה גדולה ערבית ושחרית · מראשית ועד אחרית · ובתה הבתולה סערכה נתנה בעבירה שית פן לצדקה לכתבה בספר הזכירה · ובשכר זה תהא נצבה עם נשמת שרה רבקה רחל לאה ושאר נשי צדקניות שבגן אמן

נפטרת נקברת בשב שוב ביום ד חית כסליו תקמד לפ׳

יזכור

אנ ה׳יקר והנעלה כהר׳ כישה בן כהר׳ ראובן עה זה משה האיש אשר הי שרץ פה זה יתר משלשים שנה · ולא נמצא עולתה בו כל זמן היותו פה קרי נאמנה · כיבד את ה מגרינו בכוונה · מראשית ועד אחרית השנה · אהוב למעלה ינחמד ומרוצה לעם ה אלה עדת מימנה · ובנו היקר כה׳ יוסף וכמר לעקיש נתנו הי הצי לבניב לצדקה להכתב בס׳ הזכרון הזה בשכר זה תנצבה עם נשמת אי ושאר צדיקים שבגן עדן אמן :

ומום היה בנשמתה תפלתנו היה עושה בכוונה ב הו היה לעניב פדרה להכנסה אורחים ולאכול מפתו על שולחנו וחזוק ידי ליבדי תורה מהונו ואשתנ נתנה בעבירו חי לבינב לצדקה בז תנצבה עם אי שבגע אמן

יזכור

א אנ אשה חצנועה והחסודה מרת פייארלה בת הרר מאיר סגל זל מונדר לאנשטיין אשת הדר וואלף טובי מפה עבור יהיתה מ יוכמת ומערבת בבהכ ובביתה הי מתוק לרוחה וצדקה נותנה בסתר ודעתה הי · שפלה אצל כל אדם וחפרים לעניים ובעלה הכתב בספר הזכירה זה נתן בעבורה חצי לט לצדקה בשכר זה תנצבה עם שצוץ שבגע אמן סלה

נפטרת ליל הושענארבה ונקברת למחרתו ביום הר תקמב לפק

יזכור אלקים את נשמת האשה היקרה והמהוללה מרת רעכלה
בת כמר אנשיל אשת החבר ר׳ משה ליב מסאה אישי הלכה
בדרך הישר כל ימי היותה ולא נמצא בה עולתה ובכונה עשתה
תפילתה ובנה כמר מאיר נתן בעבורה חי׳ צל לצדקה לכתוב אותה
בספר הזכירה ובזכות זה תנצבה עם נשמת שרה רבקה רחל ולאה
ושאר נשים צדקניות שבג״ע אמן סלה :

יזכור אלקים את נשמת החבר ר׳ משה ארי׳ בן פו״מ החבר ר׳ אברהם
מפיורדא איש יקר ונעלה לשם ולתהלה אהוב למעלה ונחמד
למטה להיות נאמן הע״ר כמה שנים ולא נמצא בו עולה עוד
מידה אחרת היתה בו שה״מ עשרה הראשונים שבבה״כ יומם ולילה
וכמה וכמה שנים אמר תהלים בבה״כ בכוונה גדולה ובנו כמר מאיר
נתן בעבורו חי׳ צל לצדקה לכתוב אותו בספר הזכירה ובזכות זה
תנצבה עם נשמת אברהם יצחק ויעקב ושאר צדיקים שבגן עדן אמן סלה :

יזכור אלקים את נשמת האשה היקרה מרת אולק בת כ׳ דוד אש[illegible]
כ חיים אשת [illegible] לבית ברוך הישר כל ימי היותה
לא נמצא בה עו[illegible] תפילתה זובעלה נתן בעבורה
חי׳ צ״ש לצדקה [illegible] בספר הזכירה וזובזכות זה
תנצבה עם נ[illegible] רחל ולאה ושאר נשים צדקניות
שבג״ע אמן סלה

זכור אלהים את נשמת האשה כשרה והיקרה
והישרה מרת סערכי בת פומי כה יעקב ויילה
סגל זשל מבינגא אשת היקר ליפמן ויאג=
שי היא האשה אשר היתה צנועה במעשיה
וחסודה בעבדיה עבודת הבורא בדת יהודית
אשה יראת ה׳ וחכמת לב וידיה טוו ציצית
לשמה יותר מארבעים שנה וחלקה ונתנה
אותם לעניים ולעשירים בחנם ולתועלת נשמתה
נתן בעלה הגל חי לבונ׳ לצדקה בזתנצבה
עם נשמת שארי נשים צדקניות בגן עאס
נפטרת ביום הושענה רבה ונקברת בשם טוב למחרת
ישכיבי עצרת תקום לפק

זכור אנ האשה מרת ריזלה בה כ נומפרין זר אשה כ׳
ריב מארקסהיים מפה שהיתה צנוע׳ במעשיה
ונזהרה בענוה ומשכנה ומיראבה בבהכנ ועשרה
הפלתה בצניעו ונתיר לאביונים מהנה הנונת ובילד
הגל נתן בעלה זקי לבונ׳ לצדקה בז הנצבה
עם נשמת שוה ומה דהל ולאה ושאר צוע בגן עמן
נפטרת ליל שני דסוכ ונקברת למחרתי יום שני דסוכ בשוב שוב
פק מזח פלק

זכור אלקים את נשמת האשה היקרה והישרה אשת חיל מרו׳
העגדלה בת פומי המנוח כ זלמן לנדא אשר הית׳ד=
צנועה במעשיה והילוכה היתה בטוב ובתמימות עם ה׳ ועם בני
אדם ומה מאוד היתה עקרת הבית והיתה תרון את ביתה בנשרות
גחול ובעלה היקר רופא מומחה כה מאיר נרו נתן לצדקה לתועלת
נשמתה חי פין בשכר כל זאת תהא נשמתה הטהורה צרורה
בצרור החיים ותזכה לעמוד לגורל הימין עם שארי חסידים=
וחסידות שרה רבקה רחל לאה שבגן עדן אמן וכן יהי רצון

נפטרת בשם טוב ביום שק כל לחייר ונקברת בכבוד גדול למחרתי כה לחיי-

שנת יבי המבשר טוב לפק

זכור אר[illegible] את נשמת אשה [illegible] כי ניעלה
אשת [illegible] נערה בדרך ויאלף ייבאדני מפה אשר
[illegible] בדרך הישר כל ימי חייו וישמיע דבר לא נשמע עליה
[illegible] חיותה על האדמה ובעלה הנל נתן חי לבנים לצדקה
[illegible] בשכר זה תהא נפשה צרורה בצרור החיים עם נשמת איוי
שרירול ושאר צדיקים וצדקניות שבגן עדן ותזכה לעמוד
בתחיית המתים אמן:

זכור אלקי את נשמת האשה הטהורה היקרה מ' שרלה
בת היקר המנוח כה' ליב אשת היקר והנעלה כה"ר
חיים פאלאק מפה אשר הלכה בדרך הישר כל ימי חייו והיתה
גומלת חסדים טובים לעניים ולעשירים ותפילתה ערבה
בכוונה שחרית וערבית בבהכ"נ ובעלה הנל נתן בעבורה לצדקה
פין ובשכר זה תהא נפשה צרורה בצרור החיים עם נשמת
איוי שרירול ושאר צדיקים וצדקניות שבגן עדן ותזכה לקום ב
בתחיית המתים אמן:

זכור אלקים את נשמת האשה היקרה מרת פעסלה בת
היקר כה יהודא ערי אשת התורני כה דוד עה שהי שץ
בקק בונא אשר הלכה במעגלי יושר כל ימי היותה על ה
האדמה והיתה משכמת ומערבת בבהכ להתפלל תפילתה
בכוונה יאת ארר שבאה בימים ימי הזקנה, והתנה היקר והנעלה
כ משה ויסבאדן נתן חי לבנים לצדקה לכתיב אותה בספר
הזכירה ובשכר זה תנצבה עם נשמת שרירול ושאר צדיקים
וצדקניות שבגי עדי אכין:

זכור אלקים את נשמת האשה הצנועה והחשובה
דבעלה וחמותה מרת פעסכה וכבד
בת היקר המנוח כה' ליב זל מוואלהויזן הלוכה היתה בדרך ישרה
והיא זה היקר וחנעלה כה' יוסף זיכרה מפה
אשר היתה משכמת ומעריבת בבהכנ"ס בכוונת
ה היתה נדרת ונמרה חסד עם החיים ועם
המתים ונתנה צדקה לרחוקים וקרוביה
בכתי וקרבה עמם יותר מן עשירים והפילתה
עשיתה בכוונת לבה יום ולילה ובעלה נתן
נתן בעבורה חי פין לצדקה ובשכר זה תהא נפשה
זכירה בשכר זה הנ נצבה עם
אבין כהה

זכור אלקים את נשמת האשה היקרה אח"מ גועלכי בת המנוח היקר כ אליהו
זל אישת המנוח היקר כ' ליב זל מוואלהויזן הלוכה היתה בדרך ישרה
והישרה' ובמצות חנ"ה נזהרה' ומגדלת בניה לדרך הטובה' והפלתה
עשיתה בכוונת לבה לאל שוכן מעונה' ובנה נתן חי חצי פרנסת
לכותבה פה בספר הזכרה' בשכר כל זאת תהא נפשה
צרורה בצרור החיים עם נשמת איוי שרירול ושאר
צדיקים וצדקניות שבגן עדן ותזכה לקום בתחיות המתים אמן

קול נהי ובכי

על האנשים הישרים והבחורים
הנחמדים דקהלתנו שנסעו למלחמה
הגדולה והכבדה שהיתה בין מדינת
אשכנז ובין כמה ארצות אחרות
משך חמשה שנים מחדש המוכן
מאז ליגון ואנחה: ואב תלעד עד חדש
מתן תורתנו: סיון תרעט פ. ולא שבו
אל ביתם לדאבון נפשחתיהם וכל
נכסיהם

לזכר עולם

נרשמו בספר הזה שמות הגבורים
שנפלו על שדי המלחמה ולא באו אל
קבר אבותם

ואלו הן

בענני אדלער
אשטאַ אדלער
ווילכי אדלער
העדמאַנן אדלער
אלפרעד ברוקק
ווילכי איזראעל
אלפרעד מייער
וואלטער מארקז
איזידאר רוזענער
קארל ראטהשיילד
קארל שלאס
אדאלבערט שלאס
ווילכי שמעלצער
הוגא שטערן
אדאלבערט וואלטער
יוליוז וואלפי

תנצבה

יזכור אלקים את נשמת הזקן היקר והנעלה החבר ר
בנימין בן המנוח החבר ר אליהו יצחק הלוי סגל זלל מוויס
באדן שהיה איש ישר משאו ומתנו היה בכושר
ותפלתו היה עושה בתום לב וביושר וממצות התורה
לא סר בעבור שיורשיו נתנו חי לבנים לצדקה להכתב
בספר הזכרה בשכר כל זה נפשו בצרור החיים
תהא צרורה עם נשמת אברהם יצחק ויעקב
עם שאר צדיקים וצדקניות שבגן עדן אמן

יזכור אנ הזקן אשר אנשיל בר נתן לנדאוי
שהיה איש ישר ויאמן ויעלק בטוב
באביגה ויעשה הפירתי בטוינה ואשתו נתן
הי צד רעדקה עביה שיכתב פה בספר
הזכרה בז הנצבה ענ איו עש צוע בונע אבן

אנשיל לנדאוי

יזכור אנ דירלו ודעפרה דהכ אריהו בר קלמן דלוי
ישהה אייץ ישר ויאמן ויוסק בטוב באמונה
ותפלתו היה עושה בכוונה ואשתו נהן בעבורו חי
צל לצדקה עבור שיכתב פה בספר הזכרה
בז הנצבה ענ איו עש צוע בונע אבן

אלי לוי

ਮੈਨੂੰ ਦਸਤ ਦਿਓ ਮੈਂ ਤੁਹਾਡੇ ਨਾਲ ਚੱਲਾਂ ਤੁਸੀਂ ਮੈਨੂੰ ਸਹਾਰਾ ਦਿਓ ਮੈਂ ਤੁਰ ਨਹੀਂ ਸਕਦਾ

ਪਾਤਰ: ਅੰਨ੍ਹਾ ਆਦਮੀ

ਤੁਹਾਨੂੰ ਜਾਪਦਾ ਹੋਵੇਗਾ ਕਿ ਮੈਂ ਅੰਨ੍ਹਾ ਹਾਂ ਪਰ ਮੈਂ ਅੰਨ੍ਹਾ ਨਹੀਂ ਹਾਂ ਮੈਂ ਤੁਹਾਨੂੰ ਦੇਖ ਸਕਦਾ ਹਾਂ

198 יזכור אנ מרת בילכה בת הרר ריב
ז"אר טנזימרה אשת הקר כמר
כישה וואג נפה ישהיהה צנועה בכל מעשי
ובמ עשיהה הפלהה בכוונה והיהה הולכה
בדרך הטוב ובעלה נתן בעבורה חי רבוני
לצדקה לכתובה בספר הזכרה בזה
נצבה עש נצבגעד אמן

199 יזכור אנ מרת פיעס בת כישה לאובנהיים עה אשת
אלי' לוי עה מפה יהיהה צנועה בכל מעשיה -
ובמעשיהה הפלהה בכוונה והיהה הולכה בדרך הטוב ובניה
נתן בעבורה חי' עלי לצדקה לכתובה בספר הזכרה
בזה עבה עש נצבגעד אמן

200 יזכור אנ מרת ראזה בת [illegible] מארקעלן אשה
אנשיל לראי' עה מפה יהיהה צנועה בכל מעשיה
ובמעשיהה הפלהה בכוונה והיהה הולכה בדרך הטוב ובניה
נתן בעבורה חי' עלי לצדקה לכתובה בספר הזכרה
בזה עבה עש נצבגעד אמן

[illegible]

יזכור אנ מרת בילכה בת הרר ריב
ז"אר טנזימרה אשת הקר כמר
כישה וואג נפה ישהיהה צנועה בכל מעשי
ובמעשיהה הפלהה בכוונה והיהה הולכה
בדרך הטוב ובעלה נתן בעבורה חי רבוני
לצדקה לכתובה בספר הזכרה בזה
נצבה עש נצבגעד אמן

199 יזכור אנ מרת פיעס בת כישה לאובנהיים עה אשת
אלי' לוי עה מפה יהיהה צנועה בכל מעשיה -
ובמעשיהה הפלהה בכוונה והיהה הולכה בדרך הטוב ובניה
נתן בעבורה חי' עלי לצדקה לכתובה בספר הזכרה
בזה עבה עש נצבגעד אמן

200 יזכור אנ מרת ראזה בת [illegible] מארקעלן אשה
אנשיל לראי' עה מפה יהיהה צנועה בכל מעשיה
ובמעשיהה הפלהה בכוונה והיהה הולכה בדרך הטוב ובניה
נתן בעבורה חי' עלי לצדקה לכתובה בספר הזכרה
בזה עבה עש נצבגעד אמן

[illegible]

יזכור אנ מרת בילכה בת הרר ריב
ז"אר טנזימרה אשת הקר כמר
כישה וואג נפה ישהיהה צנועה בכל מעשי
ובמעשיהה הפלהה בכוונה והיהה הולכה
בדרך הטוב ובעלה נתן בעבורה חי רבוני
לצדקה לכתובה בספר הזכרה בזה
נצבה עש נצבגעד אמן

199 יזכור אנ מרת פיעס בת כישה לאובנהיים עה אשת
אלי' לוי עה מפה יהיהה צנועה בכל מעשיה -
ובמעשיהה הפלהה בכוונה והיהה הולכה בדרך הטוב ובניה
נתן בעבורה חי' עלי לצדקה לכתובה בספר הזכרה
בזה עבה עש נצבגעד אמן

200 יזכור אנ מרת ראזה בת [illegible] מארקעלן אשה
אנשיל לראי' עה מפה יהיהה צנועה בכל מעשיה
ובמעשיהה הפלהה בכוונה והיהה הולכה בדרך הטוב ובניה
נתן בעבורה חי' עלי לצדקה לכתובה בספר הזכרה
בזה עבה עש נצבגעד אמן

[illegible]

יזכור אלקי אנ הבה כמר מנחם המכונה מענדלה
בכ גימפל ענצינגן יצו השכים והעריב לבית
הכנסת להתפלל בכוונת הלב ואביו נתן מתנה
לצדקה בעבורו בזותנצבה עש נצבגעד אייו אמן

203 **יזכור** אלקיב את נשמת האשה היקרה והחשובה
מרת מאמיל בת הקצין כהרר איזק וואג מפה
אשת היקר כמר מענדלי אלזענץ אשר הלכה בדרך ה
הישר כל ימי חייה ורבות בשנים היתה מושלת על עיר
דוי וקבלה הייסורי באהבה ובעלה הנל נתן בעבורה חי
לבנים לצדקה בזותנצבה ענצינ שבגן ערן אמן :

נפטרת בשם טוב ונקברת ביום ה' ט"ז לחדר תקנ"ג לפק :

יזכיר אנ׳ דבח׳ נ׳ מענדלי בן פּוּפּו ושמע׳ אחר מיטד אהרין
שתי הולך בדרך הטוב והישר כי חי׳ והשכים
והעריב לבה׳ נ׳ ויאחו נתן חי׳ עלי לצדקה עביר
לזכותבו פה בספר הזכרה בז תנצבה עם
צוע בגן עדן אכין

יזכור אנ׳ דוקן ודישיש הדבר אליעזר ליפמן בן פּוּפּו
החבר צדק אי״ק ויאנ׳ הוא הי׳ איש הפוהישר
והטים בדרכיו בנעימה את ה׳ בהפרילו בימי נוראי
בכוונה כמה שני׳ ולבבו היה נכונה פרושי רבינה
עם הישכים והעריב לבה׳ נ׳ כל ימיו ומלבד הברכות
באמונה וביושר ודיברי׳ נקי בעבורו לצדקה חי׳
לדורי׳ רהטובה פה בספר הזכרה בז תנצבה עם
עם אי״ו עשצוע בגן אכין

ל ליפמן ויאנ׳

זכור אלקים את נשמת הדיקר והנעלה החבר ר׳ בנימין בן כ״ר
משה טובי זל׳ שהיה איש ישר ונאמן והיה משכים
ומעריב בבהכ״נ ועשה תפלתו בכוונה לאל שוכן מעונה
ועסק בתורת ה׳ התמידה וגם יורשיו נתנו חצי ר״ט
לצדקה לכותבו בספר הזכרה בז תנצבה עם
נשמת אי״ו עשצוע בגן אכין

ר׳ ואלף טובי

זכיר אנ׳ דבח׳ נ׳ [illegible] בי אשר
הלך בתם ב[illegible]ישר כ[illegible]בכישר והי׳ רופא
מומחה ונאמן [illegible]שית עד אחריתו והי׳
נקי כפים ב[illegible] מחבב חביב היה
לכל כיכירי׳ ניפאת מעשי׳ הטובים ויושרין ותפלתו בכוונה
לצד מעלה נ[illegible]רסם ומפי כל אדם יהלל ובנו
יחידו היקר החבר ר׳ מענדלי נדר ונדב והקדיש את
ספר תורה של ש״א ע״ד מעתה בחזקת הקהל
דפה וידו ויד יורשי אחרי׳ מסולקים מעתה מסת הנ״ל
רק זאת שיהי׳ לעצמי באם ח״י לו או לזרעו עד סוף כל
הדורות שמחזה של מצוה אזי באותו שבוע ובאותו שבת
חיובא הוא להוציא סת״ד הנ״ל ולקרות מתוכו בסדר היום
כל זה הותנ׳ בתנאי גמיר׳ ועל אודות תשמישי כסף
השייכין לסת״ד הנ״ל לא הקדיש ר״ל מענדלי הנ״ל רק המה
שייכין לו וליורשי׳ אח״כ ואין לקהל שום זכות בהם בשכר
נדיבת סת״ד הנ״ל וכיצד מעשיו הטובים אשר פעל ועשה
ר״ל מאיר הנ״ל תהא נשמתו צרורה בצרור החיים עם שאר
צדיקים שבגע אכין וגם הותנה ביום שמוציאין ב׳ סת״ש הראשונה שלו
נפעור בשם טוב אור ליום שני ויו מרחשון תקנ״ז
ונקבר באותו יום בכבוד ובהספד

56

זכור אלקי את נשמת האשה החשובה והיקרה אח מרת
רבקה בת כה רפאל זל מפרעטי אשת היקר כה מאזוס
לוי סגל תפלתה עשתה בכוונה לאל שוכן מעונה ויסורים
על ערס דווה קבלה באהבה ובעלה נתן להקדש חי לבנים
בעבורה בשכר כל זה נשמתה תהי צרורה בצרור החיים
עם נשמת איוב שררול ושאר צדיקים וצדקניות שבגן עדן
ותזכה לעמוד בתחיית המתים אמן

זכור אלקי את נשמת [illegible] זהרכה בשני
[illegible]

זכור אלקי את נשמת החבר מוהר"ם בר"י נסהי"ם בן החבר איתי הוא איש
תם וישר רוח חכמי"ם מה המנו והי' עניו ומרוצה לרבים
וכולנו עם הבריות הי' בנחת ודובר שלום לכל עולם ומשיב
ליודעי הבאי' לביתו וכוהל בזריזות ורא בעיניהם וחכמו
לא"ייק וואו נתן בעבורו חצי זהוב לצדקה שיכתב פה
בספר הזכרה בז ת נ צ ב ה ע ו א י ן ושארי צוע
בוק עדן אכון סלה:

רבנים דיינסהיים

זכור אנ״ה היקר והנעלה כמר משה בן היקר ר׳ [illegible]
וויסבאדן סגל שהי׳ איש תם וישר׳ תפלתו היה עת[illegible] בתום
ובישר׳ משאו ומתנו הי׳ בכושר׳ מראשיתו עד אחריתו
הי׳ נקיכפים בגלוי ובסתר׳ אישתו נתנה חי׳ פין [illegible]
לכותבו בספר הזכרה׳ בשכר כל זאת נפשו בצרור
החיים יהי צרורה׳ עם אויו ושארי צוצ בגן עדן ויזכה
לקום בתחיית המתים אמן סלה

זכור אנ״ה מרת גוטל בת היקר במו[illegible]
שמפריך מפה הי״א הלכה בדרך הנ״ב והישרה ולא
נשמע אחת משתים עולה כל ימיי חיה׳ ואבי נתן מתנה לעדקה
למותבה בספר הזכרה בז תנצבה עם אי[illegible]
צדיקים ישביעד אמן סלה

זכור אנ״ה [illegible] יעקב בי היר כמר [illegible] שמפריך מפיה
שהיה הולן בדרך הטוב והישר יהי׳ כים והעריב
לבהכנ׳ ואביו נתן מתנה לצדקה בספר הזכרה׳ בז תנצבה עם אי ושיארי צוצ בגן עדן [illegible]

[illegible] אנ״ה היקר הזריז והנדיב כמר משה בן היקר ר׳ [illegible]
[illegible] דמכונה היקר זל ה״ה איש תם וישר׳ במצות
[illegible] נהר׳ משאו ומתנו היה בכושר׳ השכים
שחר וערב להתפלל בתום לב במנין עשר׳ אשתו
נתנה חי פין לצדקה לכותבו בזו הספר׳ בשכר זה
תנצבה עם אויו ושארי צוצ בגן עדן ויזכה לקום
בתחיית המתים אמן [illegible]

זכור אנ״ה האשה החשובה אח מרת העויה בת כ׳ אייזק זל
מבאליבאך אשת הקצין כ׳ מרדכי אלשטאט׳ היא הלכה
בדרך הטובה והישרה׳ ובמצות חנה היתה נזהרת
בתפילתה עשתה בכוונת לבה בתדירה׳ וציצית לשם
מצוה טווה׳ ובעלה נתן חי פין לצדקה לכותבה בספר
הזכרה׳ בשכר כל זאת נשמתה בצרור החיים תהא
צרורה׳ עם אי ישרו ושארי צוצ בגע ותזכה לעמוד
בתחיית המתים אמן [illegible]

יזכור אנ ר מנחם מענדלי בן אברהם הלוי
מיאזיצנן איש יקר ונעלה רשם ולתהלה
אהוב למעלה ונחמד למטה והיה משכים
ומעריב בבהכנ ועשה תפלתו בכוונה גדולה
ראה שוכן מעונה · ומלא עם הבריות באמונה
וביושר והיורשי · נתן בעבורו לצדקה חי ·
לביתי · לכתובה פה בספר אזכרה ב ז נתצבה
עג אילו עיש צוץ בגן עדן אכן ׃

אחרון

יזכור אנ היקר כמר משה חבר היקר והנעלה כה
יאייזק ווא · מתפלל תפלתו לאל שוכן מעונה בכוונה
ועסק במלא באמינה · ונתנו חי לבניב
לצדקה לכותב בספר הזכרה · בז נתצבה עג
אילו עש צוץ בגן אכן

יזכור אנ האשה החשובה והיקרה מרת רעכלה בת היקר
כה איצק הנובר זל מידיין · אשת היקר כי הירץ לוי מפה
תפלתה עשיתה בכוונה לב · ובמצות חנה היתה
נזהרה · ובעלה הנ · לצדקה לכותב
בספר הזכרה · בז תנצבה עג אילו · ושארי צוץ שבגן עדן
ותזכה

יזכור אנ האשה החשובה יחי בירת בתים בת היקר כמר ליב זל מיואלהויזן
אשת היקר כ דניאל יחיאל מיכפה בדרך הטובה והישרה הלכה · תפלתה
בכוונת לבה בתפירה עשתה · ויכוריב על ערס דווה באהבה קבלה
ובזכות היקר נתן חי לבנים לצדקה לכותבה בספר הזכרה בז תנצבה
עג אילו ושארי צוץ בגן ותזכה לקום בתחיית המתים אכן

זכור אנ אליעזר המכונה זוסמאן בן לה"ה
משה יוסף זל משליכטער שהי' אישתם
וישר תפלתו הי' ינושה בתום ובישר
משאו ומתנו הי' בכושר אשתו נתנה
חי פץ לצדקה לכותבו בזה הספר
בז תנצבה עג איו ושארי צוצ שבגן
עדן ויזכה לקום בתחיית המתים
אמן

זכור אנ אליעזר המכונה ליזר בכ אישר המכונה אנשיל
לאנדויצ[illegible] מתפלל תפלתו לאל שוכן מעונה בכוונה
ויסק במוסמ באמונה אשתו נתנה כותנה לצדקה
לכותבו בספר הזכרה בז תנצבה עג איו ושארי
צוצ שבגן ויזכה לקום בתחיית המתים
אמן

זכור אנ דיקר כ מרדכי [illegible] גימפל בן כ יצחק המכונה [illegible]
גענצינגען השכים תמיד שחר וערב לבית התפלה להתפלל בכונה
לאל שוכן מעונה ומשאו ומתנו היה עם כל אדם באמונה ובנו
יחידו כ מאזוס יצו ותן חי לבנים לצדקה לכותבו בזה בספר הזכרה
ובשכר כל זה תנצבה עג איו ושארי צוצ שבגן ויזכה לקום
בתחיית המתים אמן

זכור אנ האשה היקרה מרת אליק אשת הקצין היקר כ שלמה
שוייער כץ יצו בת הקצין היקר כ בנימין יצו תפלתה עשתה
לאל אבינו שבשמים לבה היתה נשויה להטיב עם החיים
ולנהוג כבוד אב ואם ולבעלה היתה מהדרת לקיים
וכשעברה עליה שנת טוב מחמת קושה לדתה שבקת לנו
חיים צער לדתה שקבלה יראה ה' ויכפר מן השמים בעדה
נתן חי פץ לצדקה לכותבה בספר הזאת בז תנצבה עג איו
ושארי צוצ שבגן ותזכה לקום בתחיית המתים אמן

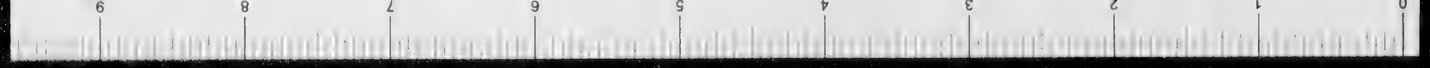

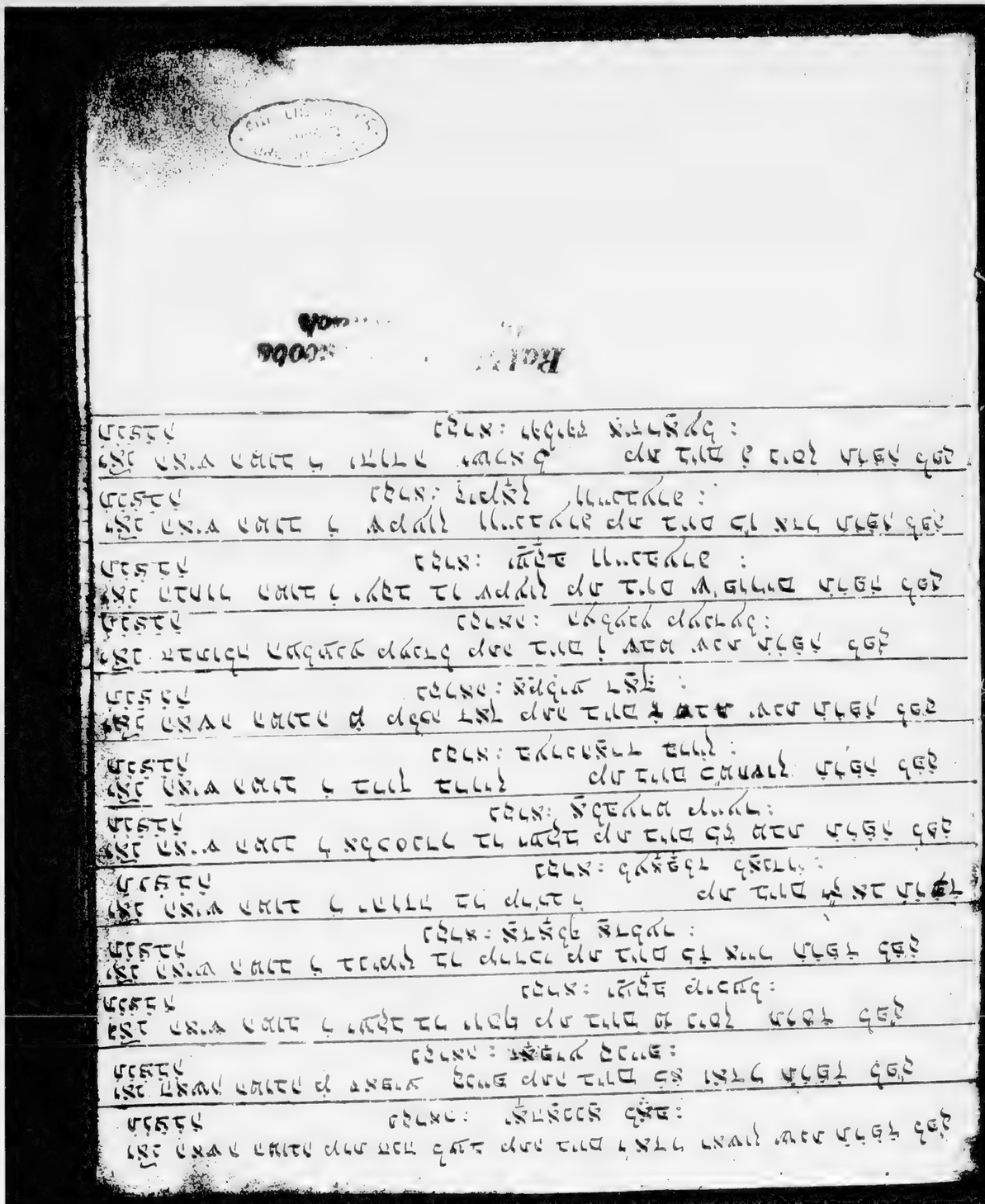

Rolle
Code

בעזרת ה׳

ספר הזכרנות דק״ק גרייזנא

הותחל בשנת ת״ר״פ״ח לפ״ק

Gottlob Liese Süd-Amerika

" " Dänemark

" " England

" " "

" " "

" " "

Levy Albert 1 Russland

Dr. Med. E. Wolff 1 " "

Michel " 1 " "

Dach Philipp 1 " "

Vogel Louis 1 " "

Vogel Rudolf 1 " "

" " 1 " "

" " 1 " "

" " 1 " "

" " " " "

" " " " "

Haas Elisabeth 1 " "

Schloss Walter 1 " "

Rapp Walter 1 " "

Gottlob " " "

Kaufkowitz " " "

" " " " "

" " " " "

" " 1 " "

" " 1 " "

" " 1 " "

Michel Hugo 1 " "

" " 1 " "

" " 4 " Frankreich

הכנסת

ויקרא משה את כל ישראל ויאמר אליהם
אתם ראיתם את כל אשר עשה ה' לעיניכם
בארץ מצרים לפרעה ולכל עבדיו ולכל ארצו
המסות הגדלות אשר ראו עיניך
האתות והמופתים הגדלים ההם
ולא נתן ה' לכם לב לדעת ועיניים לראות
ואזנים לשמע עד היום הזה
ואולך אתכם ארבעים שנה במדבר
לא בלו בגדיכם מעליכם ונעלך לא בלתה מעל רגלך
לחם לא אכלתם ויין ושכר לא שתיתם
למען תדעו כי אני ה' אלהיכם
ותבואו אל המקום הזה ויצא סיחון מלך חשבון
ועוג מלך הבשן לקראתנו למלחמה ונכה אותם
ונירש את ארצם ונתתי אותה נחלה לראובני
ולגדי ולחצי שבט המנשי
ושמרתם את דברי הברית הזאת ועשיתם אותם
למען תשכילו את כל אשר תעשו
אתם נצבים היום כולכם לפני ה' אלהיכם
ראשיכם שבטיכם זקניכם ושוטריכם כל איש ישראל
טפכם נשיכם וגרך אשר בקרב מחניך
מחטב עציך עד שאב מימיך
לעברך בברית ה' אלהיך ובאלתו אשר ה' אלהיך כרת עמך היום
למען הקים אתך היום לו לעם והוא יהיה לך לאלהים
כאשר דבר לך וכאשר נשבע לאבתיך לאברהם ליצחק וליעקב
ולא אתכם לבדכם אנכי כורת את הברית הזאת ואת האלה הזאת
כי את אשר יש פה עמנו עומד היום לפני ה' אלהינו
ואת אשר איננו פה עמנו היום

הכנסת

ויקרא משה אל כל ישראל ויאמר אליהם
אתם ראיתם את כל אשר עשה ה' לעיניכם
בארץ מצרים לפרעה ולכל עבדיו ולכל ארצו
המסות הגדלות ההן אשר ראו עיניך
האתות והמופתים הגדלים ההם
ולא נתן ה' לכם לב לדעת ועיניים לראות
ואזנים לשמע עד היום הזה
ואולך אתכם ארבעים שנה במדבר
לא בלו בגדיכם מעליכם ונעלך לא בלתה מעל רגלך
לחם לא אכלתם ויין ושכר לא שתיתם
למען תדעו כי אני ה' אלהיכם
ותבואו אל המקום הזה ויצא סיחון מלך חשבון
ועוג מלך הבשן לקראתנו למלחמה ונכה אותם
ונירש את ארצם ונתתי אותה נחלה לראובני
ולגדי ולחצי שבט המנשי
ושמרתם את דברי הברית הזאת ועשיתם אותם
למען תשכילו את כל אשר תעשו
אתם נצבים היום כולכם לפני ה' אלהיכם
ראשיכם שבטיכם זקניכם ושוטריכם כל איש ישראל
טפכם נשיכם וגרך אשר בקרב מחניך
מחטב עציך עד שאב מימיך
לעברך בברית ה' אלהיך ובאלתו אשר ה' אלהיך כרת עמך היום
למען הקים אתך היום לו לעם והוא יהיה לך לאלהים
כאשר דבר לך וכאשר נשבע לאבתיך לאברהם ליצחק וליעקב
ולא אתכם לבדכם אנכי כורת את הברית הזאת ואת האלה הזאת
כי את אשר יש פה עמנו עומד היום לפני ה' אלהינו
ואת אשר איננו פה עמנו היום

הכנסת

ויקרא משה וכל בני ישראל אל יהושע ויאמר אליו
כי אתה ועמך הזקנים והשוטרים באים בימים
ונצבתם איש מכנגד רעהו עד קצה כל הדבר
ויהי כאשר כלו כל הגוי למות מקרב המלחמה
ויאמר ה' אל יהושע כתוב את הדברים האלה
ויאמר ה' אל יהושע קח לך את יהושע בן נון
ויאמר ה' אל יהושע ראה נתתי בידך את סיחון
ויאמר ה' אל יהושע אל תירא אותו כי בידך נתתי
ויאמר ה' אל יהושע עלה אל ההר הזה
ויאמר ה' אל יהושע שלח לך אנשים
ויאמר ה' אל יהושע קום עבור את העם הזה
ויאמר ה' אל יהושע ראה נתתי בידך את יריחו
ויאמר ה' אל יהושע אל תירא ואל תחת
ויאמר ה' אל יהושע עשה לך חרבות צרים
ויאמר ה' אל יהושע קח את כל העם
ויאמר ה' אל יהושע ראה נתתי בידך את עי
ויאמר ה' אל יהושע אל תירא ואל תחת
ויאמר ה' אל יהושע עשה לך חרבות צרים
ויאמר ה' אל יהושע קח את כל העם

הכנסת

ויקרא משה וכל בני ישראל אל יהושע ויאמר אליו
כי אתה ועמך הזקנים והשוטרים באים בימים
ונצבתם איש מכנגד רעהו עד קצה כל הדבר
ויהי כאשר כלו כל הגוי למות מקרב המלחמה
ויאמר ה' אל יהושע כתוב את הדברים האלה
ויאמר ה' אל יהושע קח לך את יהושע בן נון
ויאמר ה' אל יהושע ראה נתתי בידך את סיחון
ויאמר ה' אל יהושע אל תירא אותו כי בידך נתתי
ויאמר ה' אל יהושע עלה אל ההר הזה
ויאמר ה' אל יהושע שלח לך אנשים
ויאמר ה' אל יהושע קום עבור את העם הזה
ויאמר ה' אל יהושע ראה נתתי בידך את יריחו
ויאמר ה' אל יהושע אל תירא ואל תחת
ויאמר ה' אל יהושע עשה לך חרבות צרים
ויאמר ה' אל יהושע קח את כל העם

End of Kreuznach; Jewish Community Collection